

Projeto

# MINHA PRAIA

Da minha praia **eu cuido!**



## GUIA PRÁTICO

Orientação para  
**estabelecimentos comerciais**  
na orla

# SEU ESTABELECIMENTO CONTRIBUI PARA UMA ORLA LIMPA?

A orla é um dos maiores patrimônios naturais e turísticos da nossa cidade. Manter esse espaço limpo, saudável e bem cuidado é responsabilidade de todos, especialmente dos empreendimentos que fazem parte da vida da praia.

**Cada ação conta:** a manutenção das caixas de gordura, o tratamento adequado dos efluentes líquidos e o descarte correto dos resíduos sólidos, são medidas simples que fazem uma enorme diferença. Quando bem aplicadas, elas protegem o meio ambiente, garantem saúde para a comunidade e valorizam seu negócio.

**Hora de agir:** conheça medidas que valorizam seu empreendimento e mantêm a orla limpa.



## CAIXAS DE GORDURA

As caixas de gordura são fundamentais para evitar que resíduos de óleo e gordura da cozinha cheguem diretamente à rede de esgoto e, conseqüentemente, à praia. Quando não são usadas ou estão sem manutenção, os impactos são sérios.

### IMPACTOS:

#### Meio ambiente

**Água poluída:** esgoto e gordura deixam a água da praia suja, imprópria para banho e perigosa para a saúde humana e animal.

**Atração de pragas:** o acúmulo de gordura atrai ratos, baratas e insetos, que trazem mau cheiro e risco de doenças humanas e animais.

**Degradação da areia e recifes:** resíduos oleosos contaminam o solo e os ecossistemas costeiros.

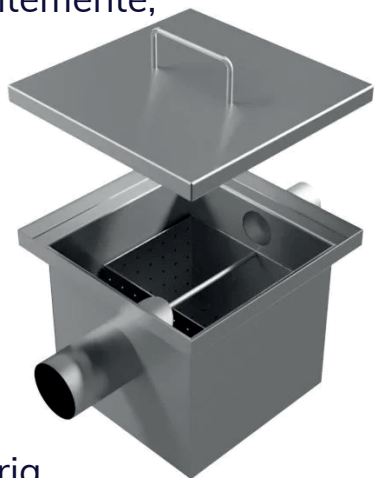

## No seu empreendimento:

**Entupimentos frequentes:** sem caixa de gordura as tubulações ficam obstruídas, causando mau cheiro e custos extras.

**Risco de multas:** fiscalização pode punir estabelecimentos que não possuem ou não mantêm caixas de gordura.

**Custos elevados:** necessidade de desentupimentos emergenciais e reparos constantes.

## ◉ QUE DEVO FAZER?

Instalar sistema de caixas de gordura.

Executar a manutenção e limpeza periódica.

# SE LIGA!

As limpezas devem acontecer periodicamente, conforme o fluxo de gordura, pode ser necessária mensalmente, semanalmente ou até diariamente para evitar obstruções e transbordamentos. OS SERVIÇOS DE LIMPEZA SÓ PODEM SER EXECUTADOS POR EMPRESAS DEVIDAMENTE LICENCIADAS PELO PODER PÚBLICO. A responsabilidade pela manutenção e limpeza é do proprietário ou usuário do imóvel comercial.



# EFLUENTES LÍQUIDOS

Efluentes líquidos, conhecidos como esgoto, precisam ser coletados e tratados. Quando não recebem tratamento adequado acabam indo direto para o mar ou para os rios, causando poluição.

## IMPACTOS:

### Meio ambiente

**Poluição Marinha:** O despejo de esgoto diretamente no mar sem tratamento adequado resulta em contaminação das águas, prejudicando a qualidade ambiental e a biodiversidade marinha.

**Doenças de Veiculação Hídrica:** A contaminação da água por coliformes fecais e outros agentes patogênicos pode causar doenças em seres humanos e animais que entram em contato com a água poluída.

**Desequilíbrio ecológico:** espécies marinhas desaparecem e a cadeia alimentar é afetada.

## No seu empreendimento

**Risco de Multas e Penalidades:** estabelecimentos que despejam esgoto de forma irregular podem ser punidos pela fiscalização ambiental.

**Má reputação:** clientes percebem sujeira e mau cheiro e associam o local à falta de higiene.

**Perda de clientes:** praias poluídas afastam turistas, reduzindo o movimento no negócio.

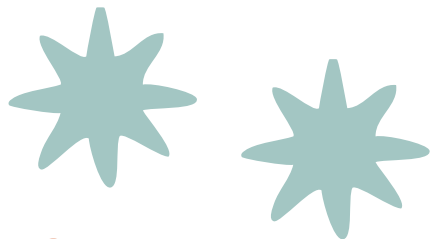

## ◉ QUE DEVO FAZER?

- Siga as normas ambientais e sanitárias vigentes.
- Conecte adequadamente a tubulação do empreendimento à rede pública de esgoto.
- Orientar seu cliente a não jogar objetos indevidos no sanitário.



# ATENÇÃO

Caso a rede pública de esgoto não esteja disponível, o estabelecimento é responsável por instalar um sistema de tratamento de efluentes (**como fossas sépticas**).

As fossas necessitam de inspeções regulares e de limpeza adequada evitando danos estruturais ao sistema, transbordamento, odor desagradável, infestação por pragas aumentando sua vida útil e reduzindo a necessidade de substituições e reparos dispendiosos.

Evite despejar plásticos, fraldas, lenços umedecidos, graxa e óleo de cozinha na rede de esgoto. O descarte inadequado pode causar sérios danos às redes de esgoto e ao meio ambiente.





# RESÍDUOS SÓLIDOS



Os resíduos sólidos são restos de comida, embalagens, papel, plástico, vidro e metais. Cuidar do armazenamento e do descarte dos resíduos sólidos é essencial para preservar o meio ambiente e assegurar que os empreendimentos da orla permaneçam limpos, saudáveis e bem valorizados.

## IMPACTOS:

### Meio ambiente

**Poluição da praia e do mar:** lixo espalhado prejudica a beleza natural e a vida marinha.

**Morte de animais:** tartarugas, aves e peixes podem engolir plásticos e outros resíduos.

**Risco à saúde pública:** O descarte incorreto de resíduos espalha doenças, polui o ambiente e contamina água e solo.

## No seu empreendimento

**Perda de clientes:** praias e ambientes sujos afastam turistas e reduzem o movimento no negócio.

**Risco de multas e penalidades:** fiscalização pode punir estabelecimentos que não fazem o manejo adequado dos resíduos.

**Possível interdição:** em casos graves, o estabelecimento pode ser fechado até regularizar a situação.

## ◉ QUE DEVO FAZER?

- Ter lixeiras de fácil limpeza, com tampa e pedal;
- Armazenar os resíduos em local adequado e seguro, para evitar acidentes e riscos à saúde pública;
- Realizar a destinação adequada dos resíduos, como a entrega de materiais recicláveis para organizações de catadores e os demais resíduos para destinação ambientalmente correta;
- Utilizar sacos resistentes, colocando-os na rua apenas nos dias e horários de coleta específicos da sua cidade.



# SE LIGA:



O resíduo descartado de forma inadequada pode parar nas redes de drenagem pluvial e de esgoto, ocasionando entupimentos e com isso provocando alagamentos em época de chuva ou extravasamento de esgoto.



# SEJA UM ESTABELECIMENTO SUSTENTÁVEL.

**Adotar boas práticas ambientais  
é mais do que cumprir normas:**

é assumir um compromisso com o meio ambiente,  
com a cidade e com as futuras gerações.

Ao aplicar essas orientações no dia a dia, seu  
estabelecimento também se torna um multiplicador  
de informações, incentivando clientes, colaborado-  
res e a comunidade a fazerem escolhas mais  
responsáveis.

**Para mais informações  
e denúncias:**



Cagepa



Sudema

SECRETARIA DE ESTADO  
DO MEIO AMBIENTE E  
SUSTENTABILIDADE



GOVERNO  
DA PARAÍBA

Projeto

# MINHA PRAIA

Da minha praia eu cuido!



 @semaspbgov

Esta cartilha tem caráter exclusivamente educativo e orientativo.  
A fiscalização, aplicação de multas e eventuais interdições são de competência  
dos órgãos legalmente responsáveis, conforme a legislação vigente