

ANUÁRIO 2025

da Segurança e da Defesa
Social na Paraíba

POR UMA POLÍTICA PÚBLICA DE SEGURANÇA BASEADA EM EVIDÊNCIAS

Destaque do ano de 2025: **QUEIMADAS**

Área Integrada com 50% de redução absoluta de CVLI desde 2019, e cidade com **menor taxa** por 100 mil habitantes **(5,9) dos municípios paraibanos***.



**GOVERNO
DA PARAÍBA**

Secretaria de Estado da Segurança e da Defesa Social



Anuário 2025

DA SEGURANÇA E DA DEFESA SOCIAL NA PARAÍBA



João Pessoa, 2026

Lucas Ribeiro Novais de Araújo

Governador do Estado

Jean Francisco Bezerra Nunes

Secretário da Segurança e da Defesa Social

Lamark Victor Donato

Secretário Executivo da Segurança e da Defesa Social

José Ronildo Souza da Silva

Comandante-Geral da Polícia Militar

Douglas Ferreira de Araújo

Subcomandante-Geral da Polícia Militar

André Luis Rabelo de Vasconcelos

Delegado-Geral da Polícia Civil

Cassandra Maria Duarte Guimarães

Delegada-Geral Adjunta da Polícia Civil

Marcelo Augusto de Araújo Bezerra

Comandante-Geral do Corpo de Bombeiros Militar

Lucas Severiano de Lima Medeiros

Subcomandante-Geral do Corpo de Bombeiros Militar

Isaías José Dantas Gualberto

Superintendente do DETRAN-PB

2026 © Secretaria Estadual da Segurança Pública e da Defesa Social

Todos os direitos reservados. É permitida a reprodução total ou parcial desta obra, desde que seja citada a fonte e não seja para venda ou qualquer fim comercial.

Av. Hilton Souto Maior, s/n, Mangabeira. João Pessoa – PB, CEP 58055-018.

Equipe Responsável

Coordenação

Vinicius César de Moura Santana – Cel PM

Assessoria de Ações Estratégicas - AAE

Fernando Klayton Fernandes de Andrade – Delegado

Lavoizier José de Souza – Cel BM

Vinicius César de Moura Santana – Cel PM

Núcleo de Análise Criminal e Estatística – NACE

Rodrigo Fábio Martins da Cruz – Major BM

Fernando Antônio Galdino de Macêdo – Major PM

Jivago Silva Calado de Godoi – Major PM

Jorge Marcos Brandão Silva – Capitão BM

Jorge de Oliveira – 2º Ten PM

Janaina Maria de Assis – 2º Ten PM

Jeovane Barros de Oliveira – 2º Sgt PM

Wescley Fernandes de Oliveira – Cabo PM

Imagens, Design e Revisão de Texto

Adryana Cavalcanti

Vanessa Furtado

Laercio Ismar

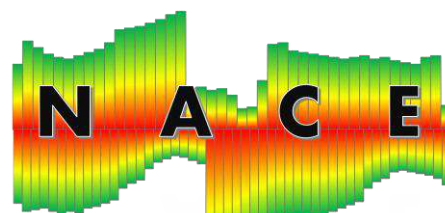

NÚCLEO DE ANÁLISE CRIMINAL E ESTATÍSTICA
ASSESSORIA DE AÇÕES ESTRATÉGICAS
SECRETARIA DA SEGURANÇA E DA DEFESA SOCIAL



LISTA DE ABREVIATURAS E SIGLAS

- AAE** – Assessoria de Ações Estratégicas
AAF – Apreensões de Armas de Fogo
AE - Apreensões de Entorpecentes
AISP - Áreas Integradas de Segurança Pública
ALT - Acidentes Letais de Trânsito
APH – Atendimento Pré-hospitalar
BX – Bayeux
CAC – Caçador, Atirador e Colecionador
CB – Cabedelo
CBM – Corpo de Bombeiros Militar
CG – Campina Grande
CIBAN - Crimes contra Instituições Bancárias
CID – Classificação Internacional de Doenças e Problemas Relacionados à Saúde
CLP – Centro de Liderança Pública
CNJ - Conselho Nacional de Justiça
COORDEAM – Coordenação Estadual das Delegacias Especializadas no Atendimento à Mulher
CPLI - Crimes Potencialmente Letais e Intencionais
CPP – Código de Processo Penal
CPR I - Comando do Policiamento Regional-I
CPR II - Comando do Policiamento Regional-II
CPR III - Comando do Policiamento Regional-III
CPRM - Comando do Policiamento Regional Metropolitano
CVLI - Crimes Violentos Letais e Intencionais
CVP - Crimes Violentos Patrimoniais
DESP – Desaparecimento de Pessoas
DETRAN-PB - Departamento Estadual de Trânsito da Paraíba
DMPU – Descumprimento de Medida Protetiva de Urgência
EB – Exército Brasileiro
ELIP - Elucidação de Inquérito Policial
ELIP+ - Elucidação de Inquérito Policial com Prisões
FBSP - Fórum Brasileiro de Segurança Pública
GTA – Grupamento Tático Aéreo
IBGE - Instituto Brasileiro de Geografia e Estatística
ICP – Indicadores Chave de Performance
IPEA – Instituto de Pesquisa Econômica Aplicada
JP – João Pessoa
LAI – Lei de Acesso à Informação
MJSP - Ministério da Justiça e Segurança Pública
MVI – Mortes Violentas e Intencionais
NACE – Núcleo de Análise Criminal e Estatística
OSIE - Operações de Segurança e de Interesse Estratégico
PCPB – Polícia Civil da Paraíba
PF – Polícia Federal
PIE - Prisões de Interesse Estratégico
PMPB – Polícia Militar da Paraíba
RAT - Resgate de Acidentados no Trânsito
REISP - Regiões Integradas de Segurança Pública
SAMU - Serviço de Atendimento Móvel de Urgência
SEAP - Secretaria de Estado de Administração Penitenciária da Paraíba
SEMDH – Secretaria de Estado da Mulher e da Diversidade Humana
SESDS - Secretaria de Estado da Segurança e da Defesa Social
SIGMA - Sistema de Gerenciamento Militar de Armas
SIGPMPB - Sistema Informatizado de Gestão da Polícia Militar da Paraíba
SINARM - Sistema Nacional de Armas
SINESP-VDE – Sistema Nacional de Informações de Segurança Pública, Prisionais, de Rastreabilidade de Armas e Munições, de Material Genético, de Digitais e de Drogas
- SISDEPEN** - Sistema Nacional de Informações do Departamento Penitenciário Nacional
SIVA - Subtração Ilegal de Veículos Automotores
SIVA-R - Subtração Ilegal de Veículos Automotores - Recuperados
SOSCPLI - Socorro de CPLI
SR – Santa Rita
SUSP - Sistema Único de Segurança Pública
TJPB - Tribunal de Justiça do Estado da Paraíba
VIOLETA - Violências Letais ou de gênero contra a Mulher



Infográficos.....	8
Introdução.....	10
Metodologia.....	11
MVI - Mortes Violentas Intencionais.....	14
CVLI – Regiões e Áreas.....	19
CVLI – Municípios.....	25
CVLI de Mulher e Feminicídios.....	40
VIOLETA – Violências Letais ou de gênero contra a mulher.....	43
CVLI – Latrocínios.....	47
MVI – Mortes decorrentes de Confrontos Policiais.....	48
CPLI – Crimes Potencialmente Letais e Intencionais.....	51
ALT – Acidentes Letais de Trânsito.....	52
CVP – Crimes Violentos Patrimoniais.....	56
CIBAN – Crimes contra Instituições Bancárias.....	58
SIVA – Subtração Ilegal de Veículos Automotivos.....	59
SIVA-R – Recuperação de veículos ilegalmente subtraídos.....	63
AAF – Apreensões de Armas de Fogo.....	64
AE – Apreensões de Entorpecentes.....	72
ELIP – Elucidações de Inquéritos Policiais.....	73
RAT – Resgate de Acidentados no Trânsito.....	77
SOS – CPLI – Socorro a vítimas de CPLI.....	78
PIE – Prisões de Interesse Estratégico.....	79
Cards de divulgação.....	84

Melhores Resultados de 2025



-37%

Redução de assassinatos em 7 anos gerando 2.611 vidas preservadas no período



23,2

Taxa de CVLI por grupo de 100 mil habitantes em 2025. Segunda menor taxa da série histórica e abaixo da média regional

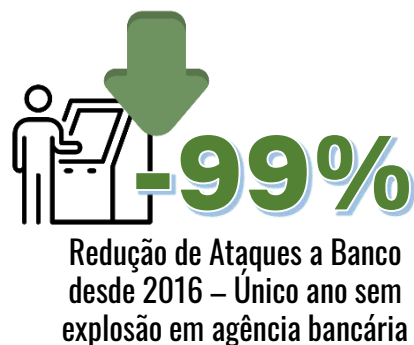
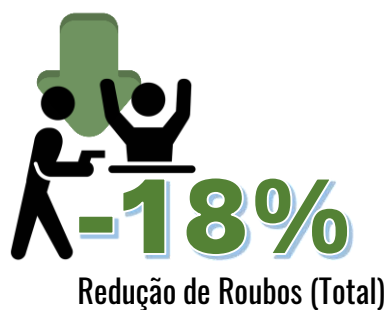

Produtividade dos órgãos em 2025

SECRETARIA DE ESTADO
DA SEGURANÇA E
DEFESA SOCIAL



GOVERNO
DA PARAÍBA

24,3 mil

armas de fogo apreendidas de 2019 a 2025, sendo 3.695 no último ano



44,5 mil

munições apreendidas no Estado em 2025



24,6 toneladas

toneladas de drogas apreendidas de 2019 a 2025 na Paraíba



4.264

Veículos recuperados e devolvidos aos proprietários em 2025



15 mil

Prisões em 2025



4.816

Prisões em 2025 por crimes graves aumento de 10%



65%

dos CVLIs elucidados até novembro/25, maior valor já registrado

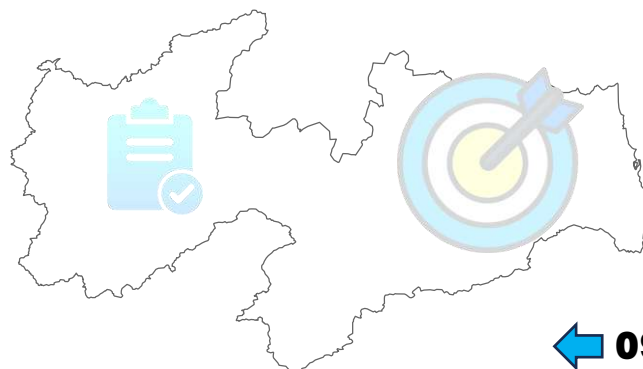



O Anuário da Segurança e da Defesa Social na Paraíba se apresenta mais uma vez à população paraibana como um observatório permanente dos indicadores da segurança pública no Estado, proporcionando ao cidadão as informações necessárias para a fiscalização e acompanhamento da prestação de serviço de segurança e defesa social pelos órgãos operativos desta Secretaria, em respeito aos princípios de publicidade e transparência públicas.

Neste trabalho, é oferecida uma ferramenta de *accountability* para avaliação, em nível nacional, estadual e municipal, dos parâmetros objetivos de mensuração da eficiência da gestão pública, servindo tanto ao público interno visando à orientação das ações como também a toda população para compartilhamento das informações sobre a realidade criminal no Estado.

Estão apresentados aqui os parâmetros quantitativos e qualitativos para uma melhor compreensão, por parte dos gestores públicos, profissionais de Segurança e Defesa Social e também do cidadão, da conjuntura criminal no Estado da Paraíba, lançando luz e criando métricas sobre os problemas da criminalidade em nosso Estado.

A partir desse estudo, também é possível acompanhar o cumprimento das metas estabelecidas no **Plano Estadual de Segurança Pública e Defesa Social da Paraíba (PESPDS) 2022-2031** e avaliar ou ajustar as estratégias para alcançá-las.





O Núcleo de Análise Criminal e Estatística - NACE da Secretaria da Segurança e da Defesa Social – SESDS é setor responsável pelo monitoramento estatístico dos Indicadores Chave de Performance – ICP, que são os indicadores estatísticos que se destinam a realizar o diagnóstico da conjuntura criminal de segurança e de defesa social no Estado da Paraíba.

Este Núcleo realiza a coleta, tratamento e análise dos dados de interesse da segurança pública, tendo como fonte original os registros da Polícia Civil, da Polícia Militar e do Corpo de Bombeiros Militar, realizando, em alguns casos, a convalidação dos dados entre as fontes, e produzindo análises criminais e estatísticas unificadas visando a orientar o processo de gestão em todos os órgãos operativos da SESDS nos Territórios Integrados de Segurança e Defesa Social criados pela Lei Complementar nº 111 de 2012.

Os ICPs foram criados e regulamentados pela Portaria nº 026 de 2019, atualizada pelas Portarias nº 70 de 2023 e Portaria nº 160 de 2023, e são os constantes no seguinte Quadro de Indicadores:

Quadro resumo dos Indicadores Chave de Performance da Secretaria de Segurança e da Defesa Social da Paraíba				
Indicador	Descrição	Objeto de Contagem	Abrangência	Série Histórica desde
CVLI	Crimes Violentos Letais e Intencionais: Número de vítimas de Homicídios dolosos, Latrocínios, Femicídios e quaisquer outros crimes intencionais que resultem em morte.	Vítimas	Todo o Estado	2011
MVI	Número de vítimas de CVLI somadas ao número de vítimas de Mortes decorrentes de Confrontos Policiais.	Vítimas	Todo o Estado	2011
CPLI	Crimes Potencialmente Letais e Intencionais: Número de vítimas de agressões intencionais com capacidade de letalidade.	Vítimas	Todo o Estado	2019
ALT	Acidentes Letais de Trânsito	Vítimas	Todo o Estado	2019
CVP	Crimes Violentos Patrimoniais: Roubo e Extorsão mediante sequestro excetuando roubos contidos em outros indicadores	Ocorrências	Todo o Estado	2019
CIBAN	Crimes patrimoniais contra Instituições Bancárias: Roubo e Furto contra sistema bancário e seus equipamentos	Ocorrências	Todo o Estado	2013
SIVA	Subtração Ilegal de Veículos Automotores: Roubos e Furtos de Veículos	Veículos	Todo o Estado	2019
ELIP	Elucidação de Inquérito Policial de CVLI. (ELIP + os casos elucidados e com autor preso)	Vítimas	Todo o Estado	2019
PIE	Prisões de Interesse Estratégico: Prisões pelos crimes constantes dos Indicadores Chave de Performance e cumprimentos de mandado de prisão	Prisões	Todo o Estado	2019
OSIE	Operações de Segurança e de Interesse Estratégico	Operações	Todo o Estado	2019
AAF	Apreensões de Armas de Fogo	Armas	Todo o Estado	2011
AE	Apreensões de Entorpecentes	Drogas	Todo o Estado	2011
SOSCPLI	Socorro de CPLI	Vítimas	Todo o Estado	2019
SIVA-R	Recuperação de Veículos Subtraídos	Veículos	Todo o Estado	2019
RAT	Resgate de Acidentados no Trânsito	Vítimas	Todo o Estado	2019
DESP	Desaparecimento de Pessoas	Vítimas	Todo o Estado	2019
VIOLETA	Violências Letais ou de gênero contra a Mulher	Vítimas	Todo o Estado	2024

Além das informações produzidas pelo NACE com base nos registros dos órgãos operativos da SESDS, também são fontes de informação para este trabalho o Anuário do Fórum Brasileiro de Segurança Pública – FBSP, informações do SINESP-VDE do Ministério da Justiça e Segurança Pública, do Instituto Brasileiro de Geografia e Estatística – IBGE, do Conselho Nacional de Justiça – CNJ, do Sistema Nacional de Informações do Departamento Penitenciário Nacional – SISDEPEN, da Secretaria Nacional de Trânsito – SENATRAN e do Departamento Estadual de Trânsito - DETRAN-PB.



METODOLOGIA

Territórios Integrados criados pela Lei Complementar nº 111/2012

Mapas de Territórios Integrados conforme Portaria nº 064/2021/SESDS

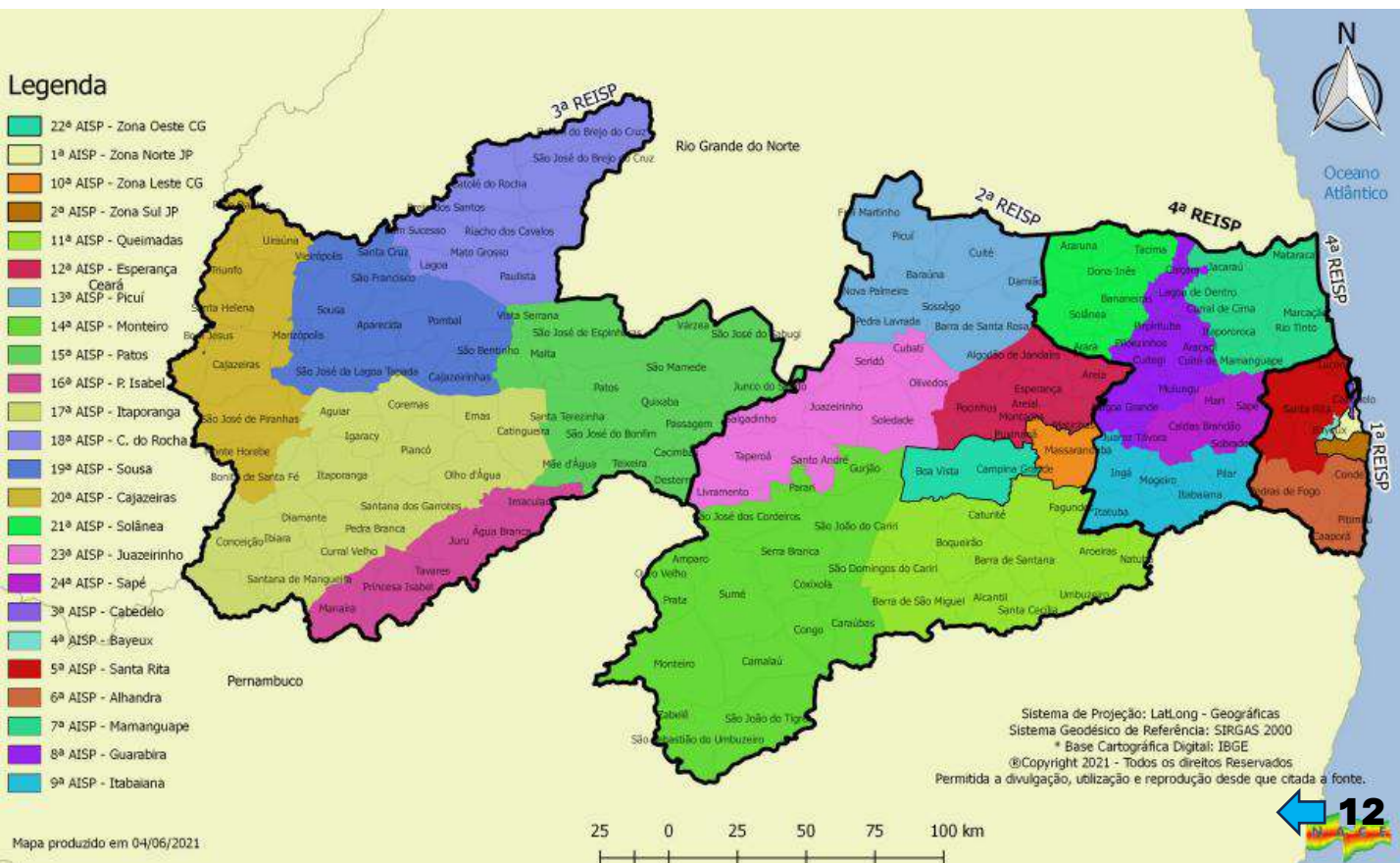
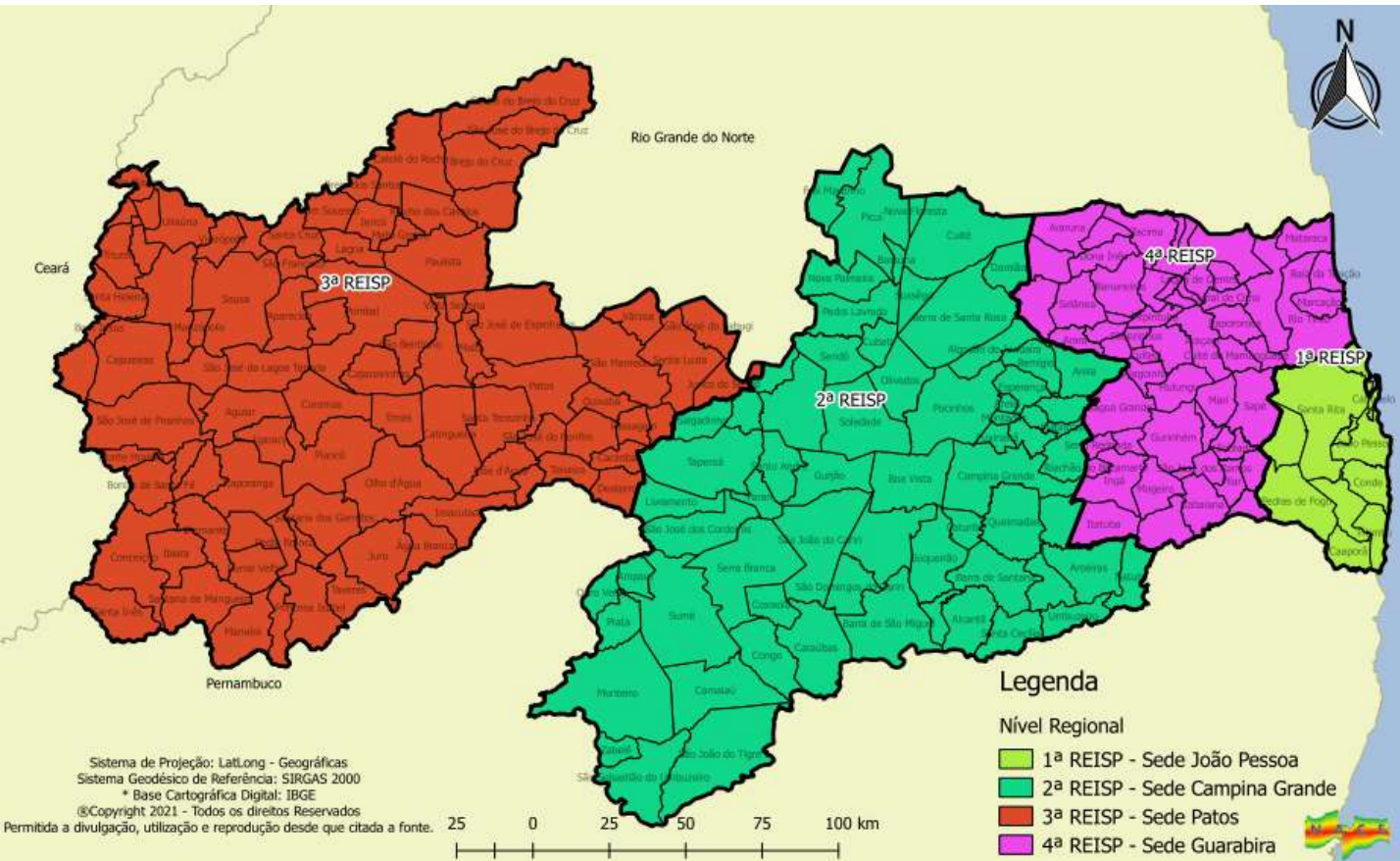



Série histórica anual de MVI absoluto e taxas de MVI na Paraíba

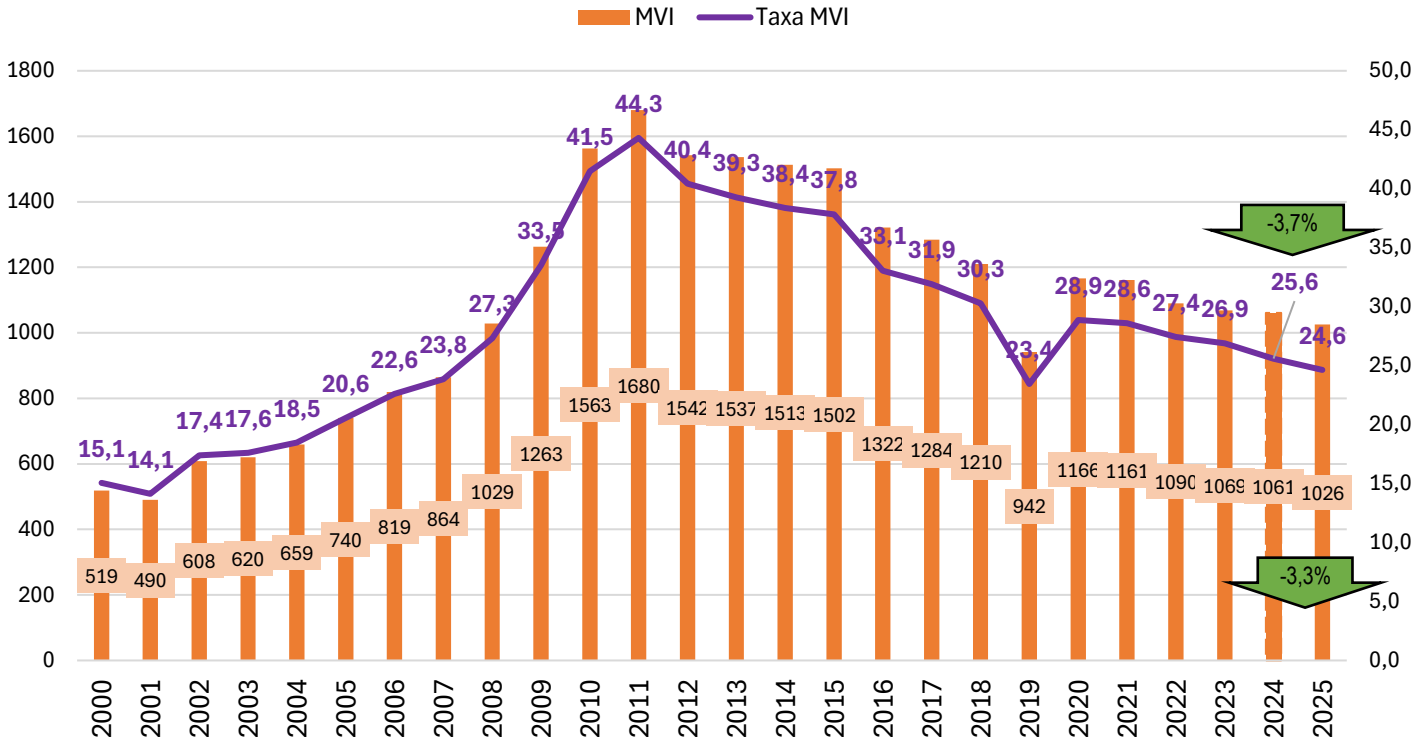
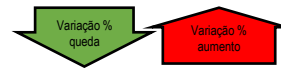

Série histórica anual de CVLI absoluto e taxas de CVLI na Paraíba

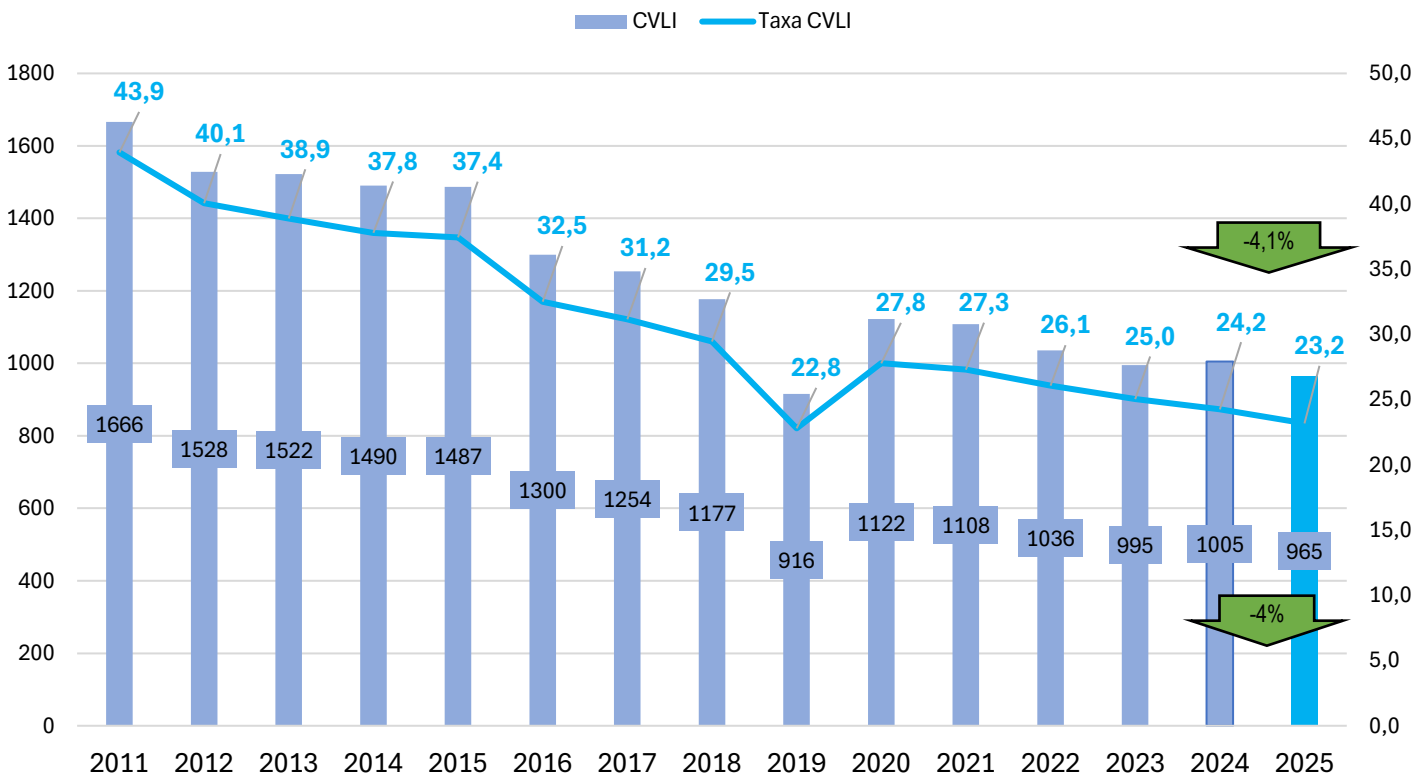

Comparativo de CVLI acumulado nos últimos 7 anos em relação ao período anterior

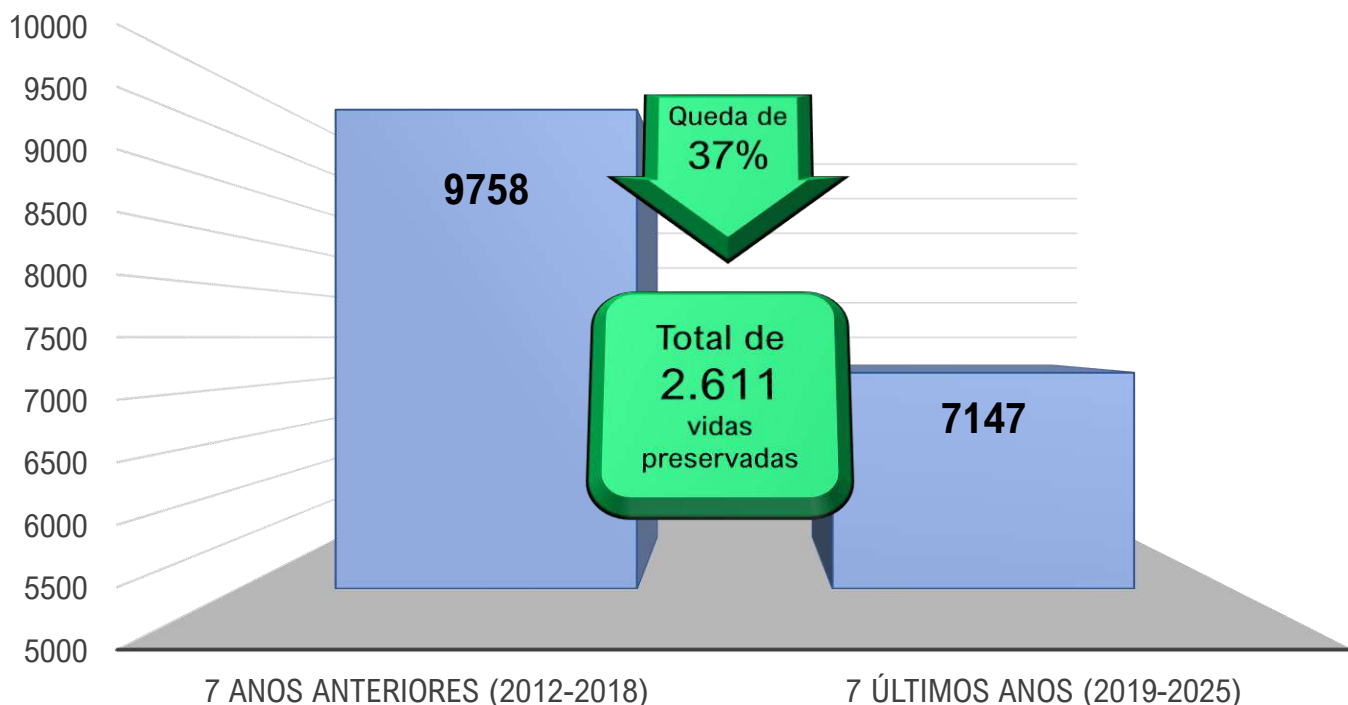

Comparativo de CVLI na Paraíba por quadriênio

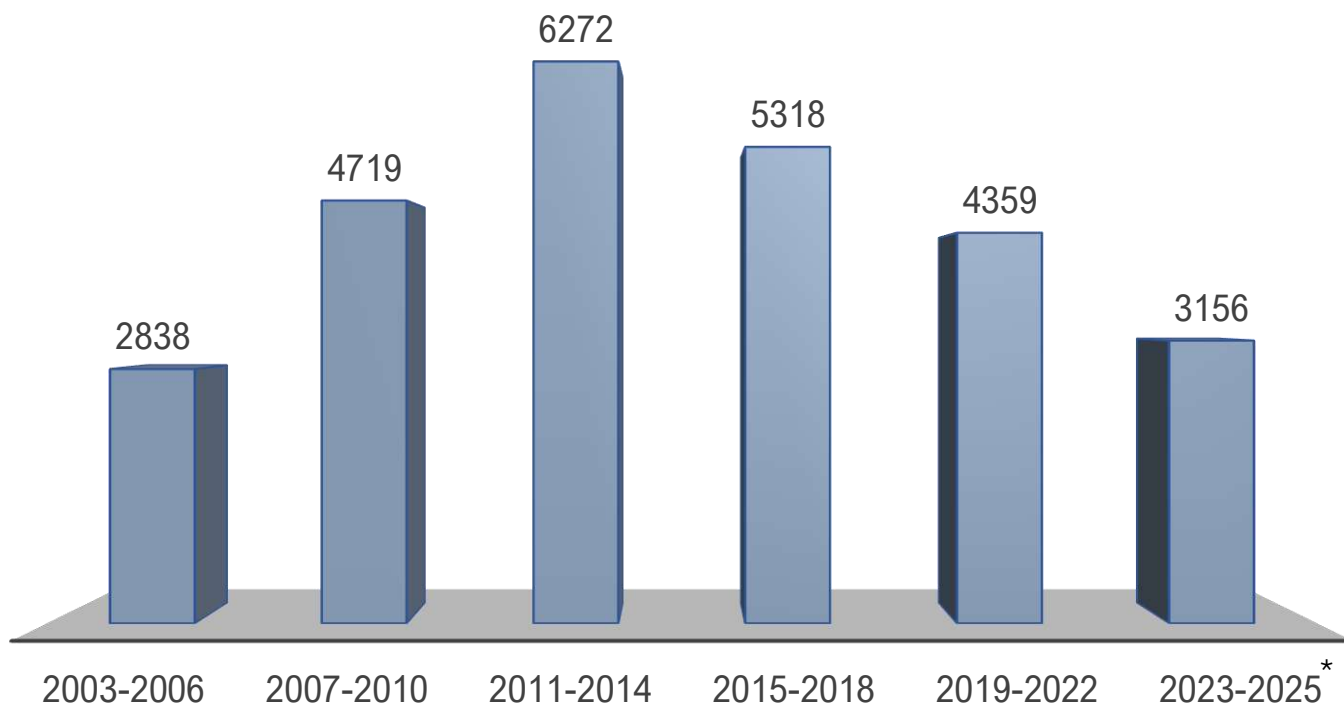

Série histórica semestral de CVLI na Paraíba de 2019 a 2025

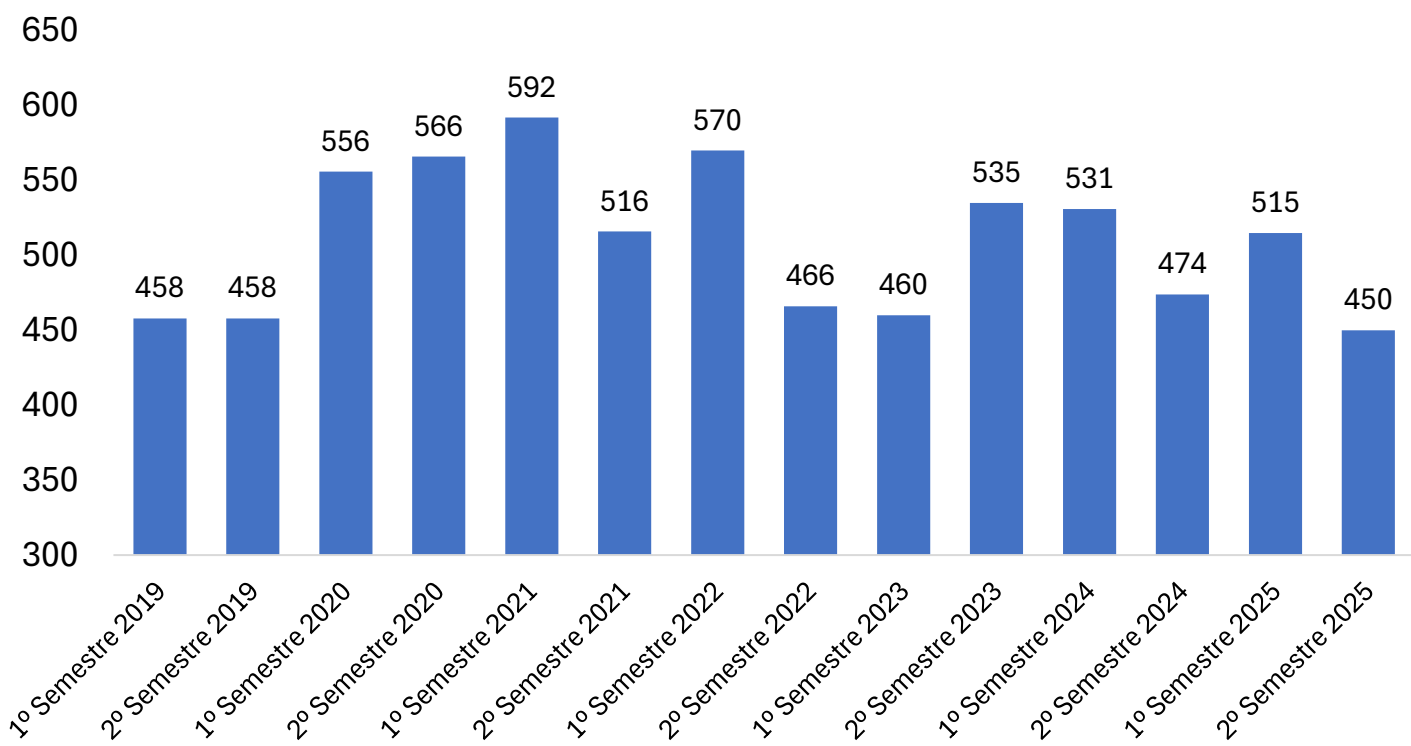

Série histórica mensal de CVLI em 2024 e 2025

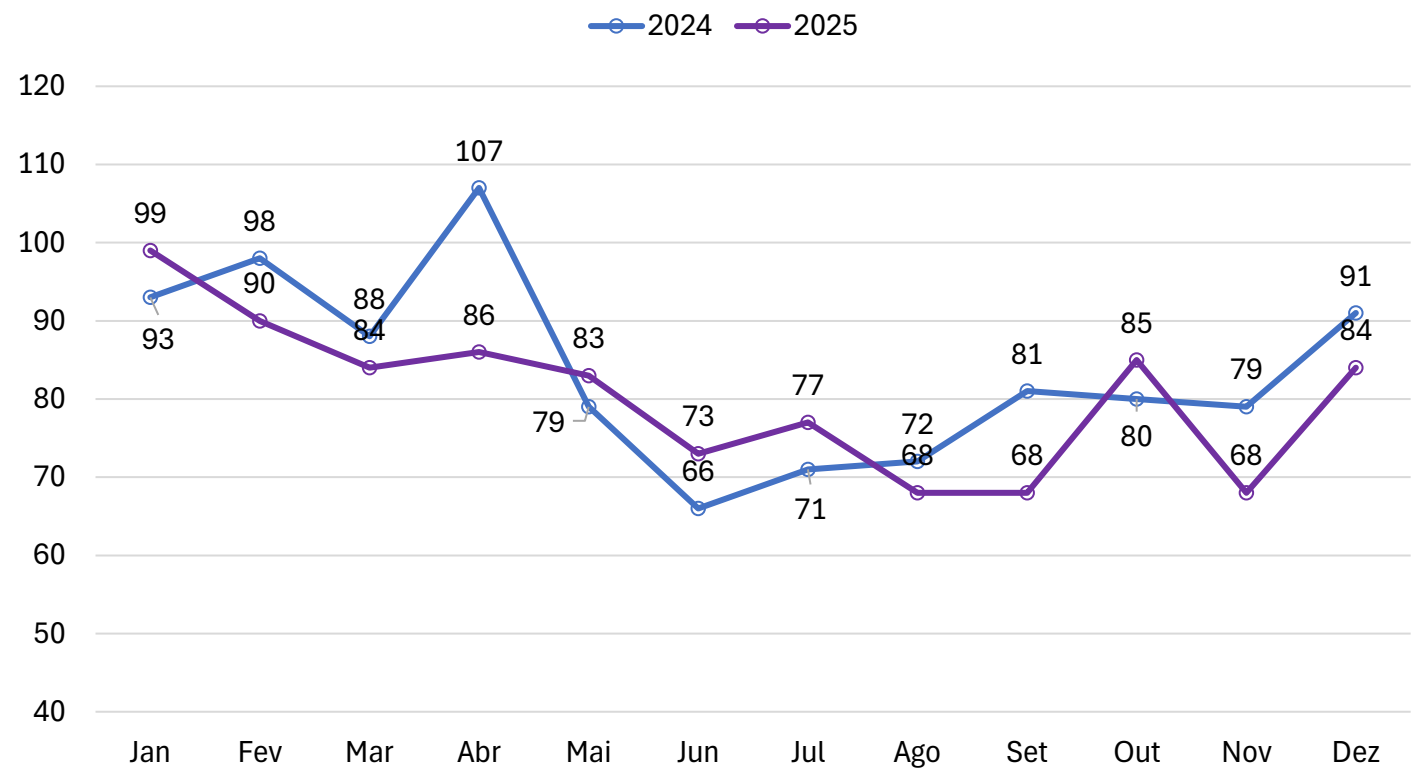

Comparativo de CVLI por regiões em 2024 e 2025

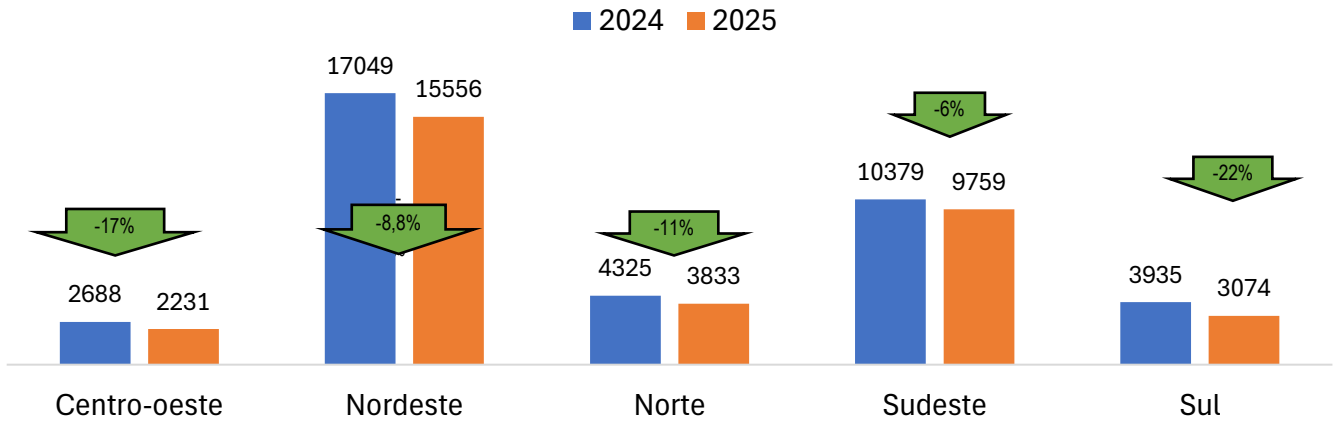

Comparativo da taxa de CVLI por 100 mil habitantes por regiões do Brasil em 2024 e 2025

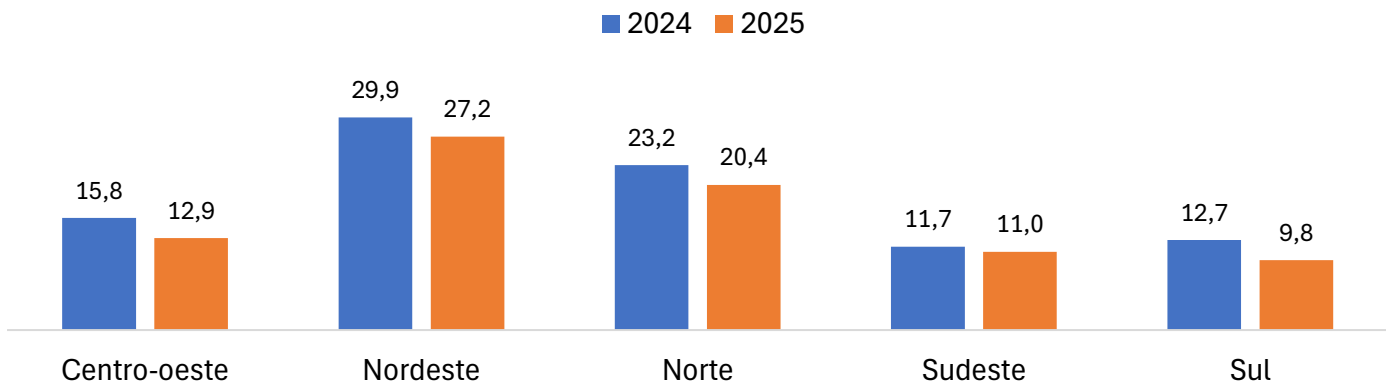

Comparativo de taxa de CVLI por regiões do Brasil em 2025

Por grupo de 100 mil habitantes.

CVLI por regiões do Brasil em 2025

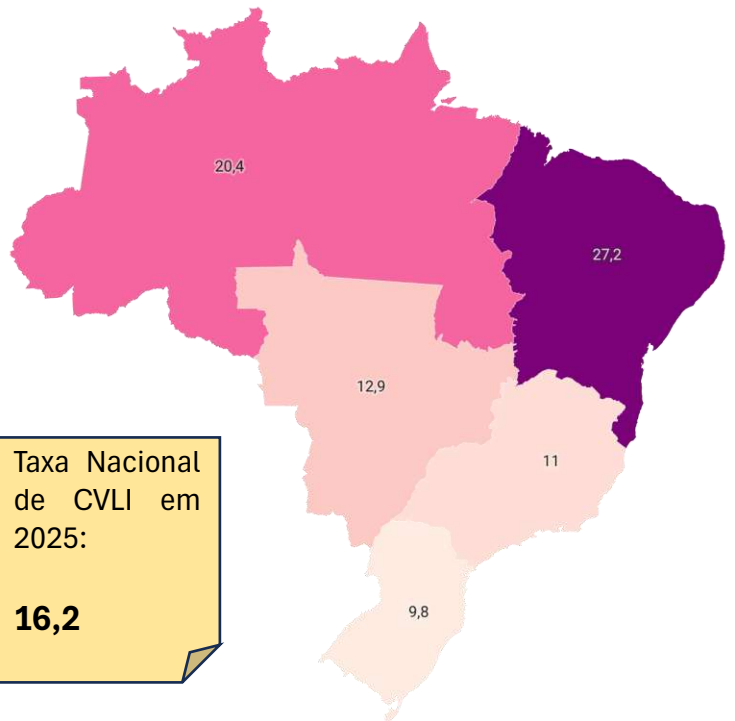
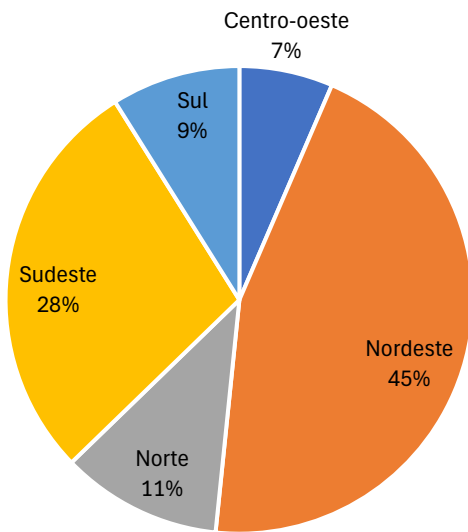

Taxa Nacional de CVLI em 2025:
16,2

Considerando Homicídios Dolosos, Femicídios, Lesão Corporal seguida de Morte e Roubo seguido de Morte
Fonte: SINESP-VDE/MJSP - Dados de: OSM - Criado com Datawrapper

Taxa de CVLI por unidades federativas do Brasil em 2025

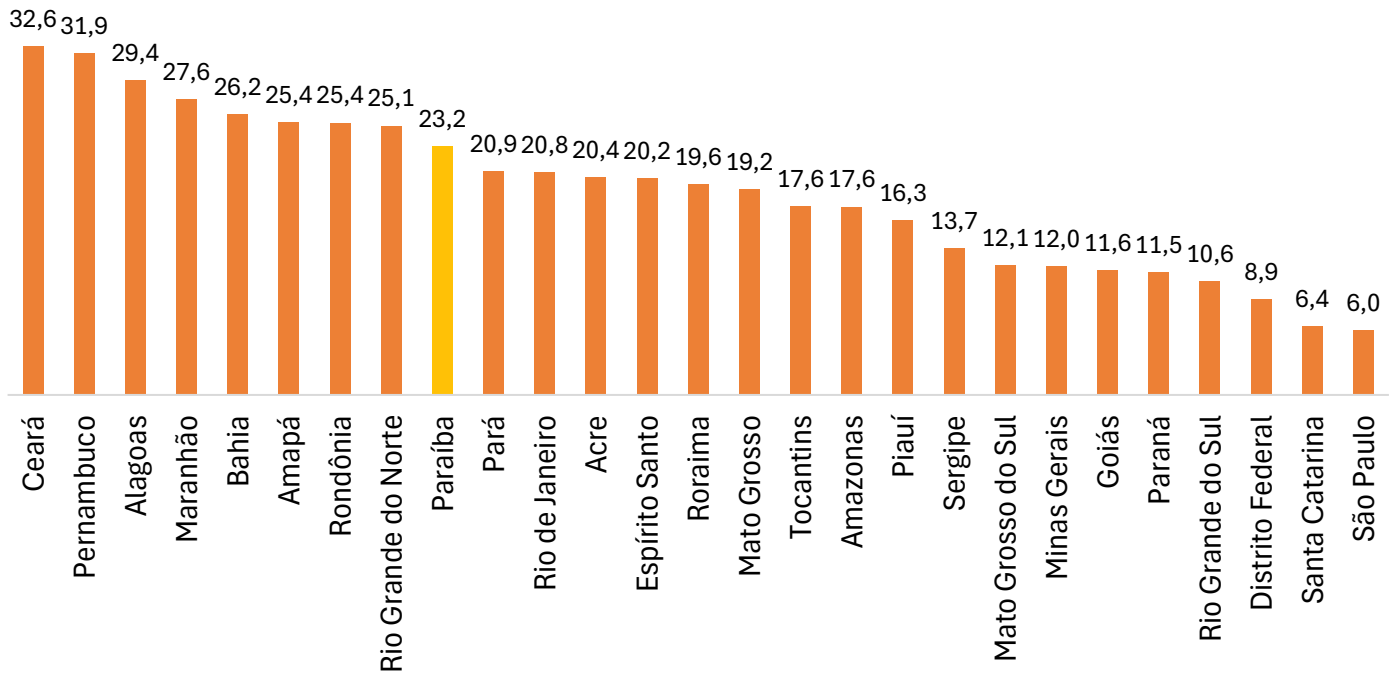

Comparativo de taxa de CVLI por Unidades Federativas no Brasil em 2025

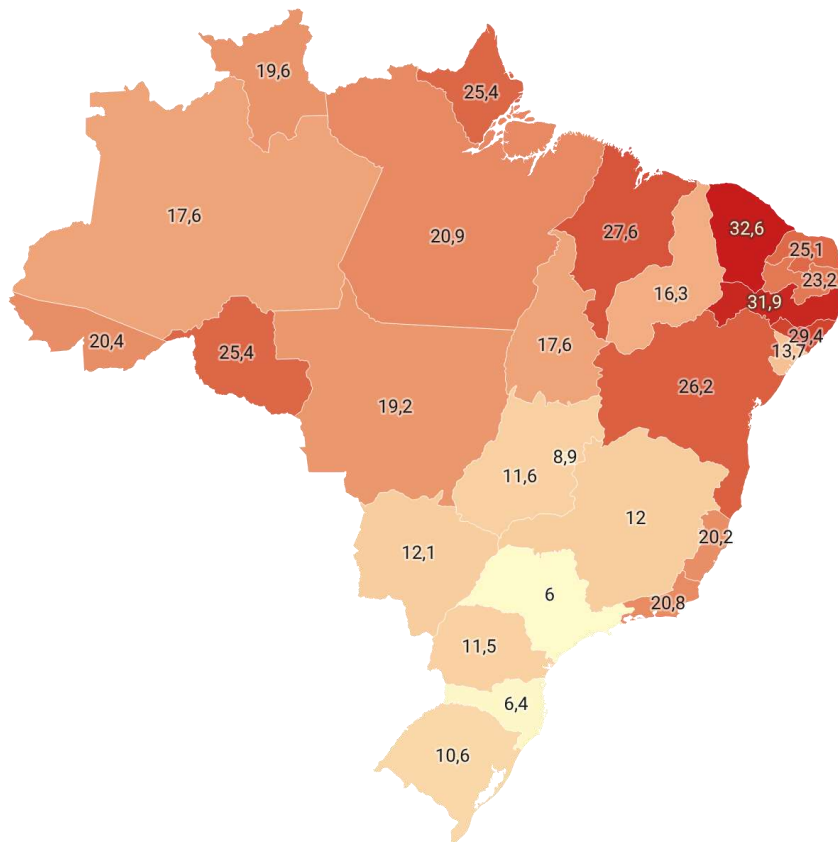

Considerando Homicídios dolosos, Femicídios, Lesão Corporal seguida de morte e Roubo seguido de Morte.
 Fonte: SINESP-VDE/MJSP • Criado com Datawrapper

Série história de CVLI nas regiões integradas da Paraíba

1ª REISP - João Pessoa



2ª REISP - Campina Grande



3ª REISP - Patos



4ª REISP - Guarabira



Série Histórica das taxas de CVLI por 100 mil habitantes nos Territórios Integrados na Paraíba

Selecione o Território

1ª REISP - João Pessoa 2ª REISP - Campina Grande 3ª REISP - Patos 4ª REISP - Guarabira

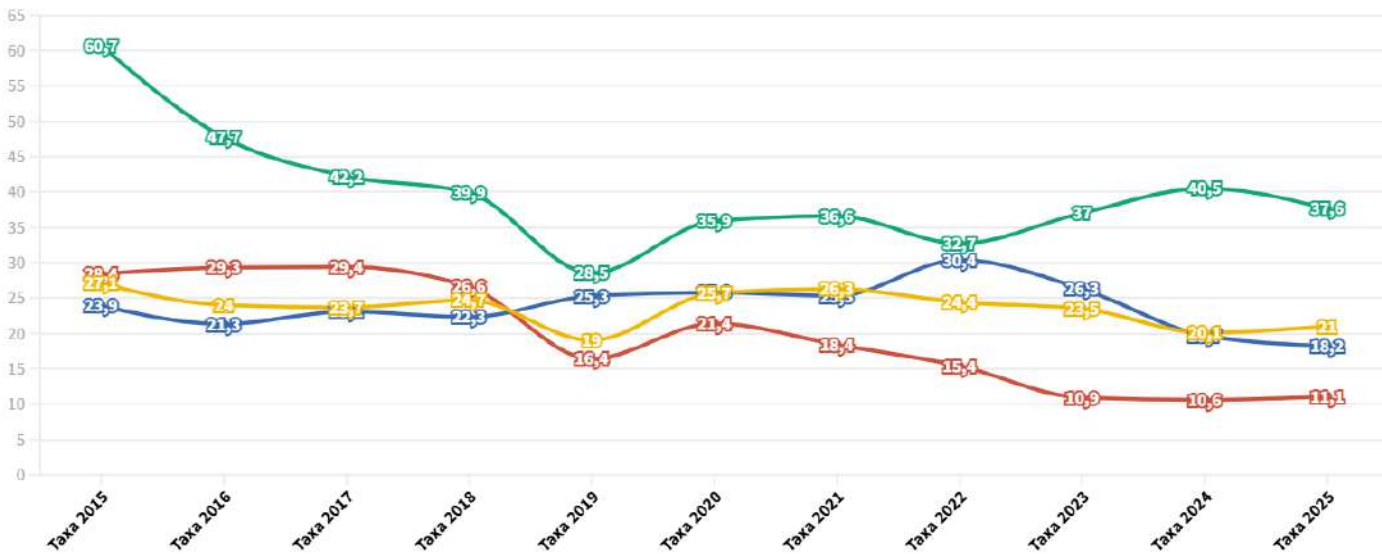

Fonte: NACE/AAE/SESDS

Variação anual de CVLI em números absolutos por REISP de 2022 a 2025

■ Variação 2022-2023 ■ Variação 2023-2024 ■ Variação 2024-2025

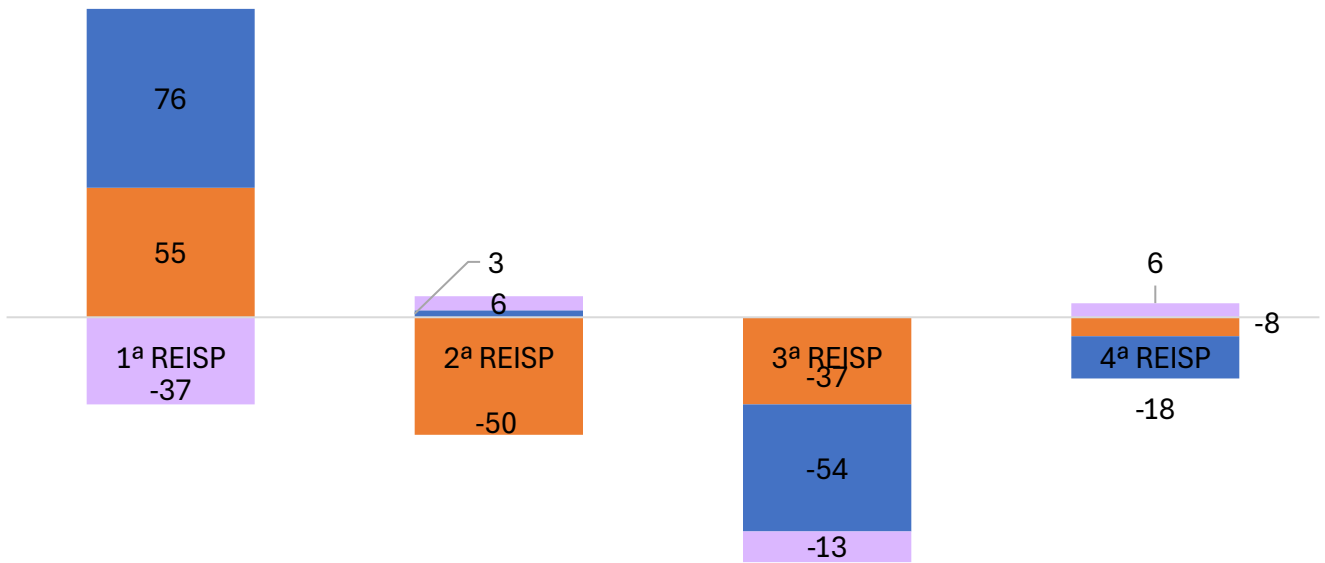

Comparativo de variações anuais de CVLI por AISP na Paraíba

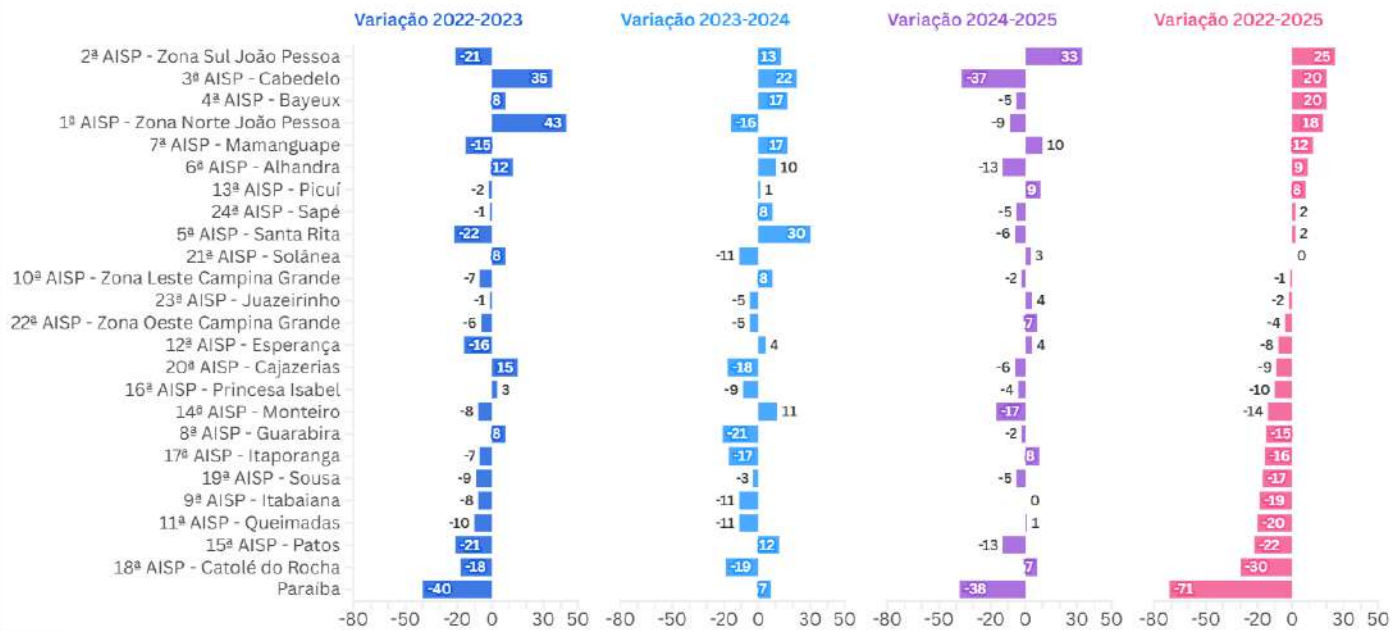

Série histórica anual de CVLI por AISP de 2018 a 2025

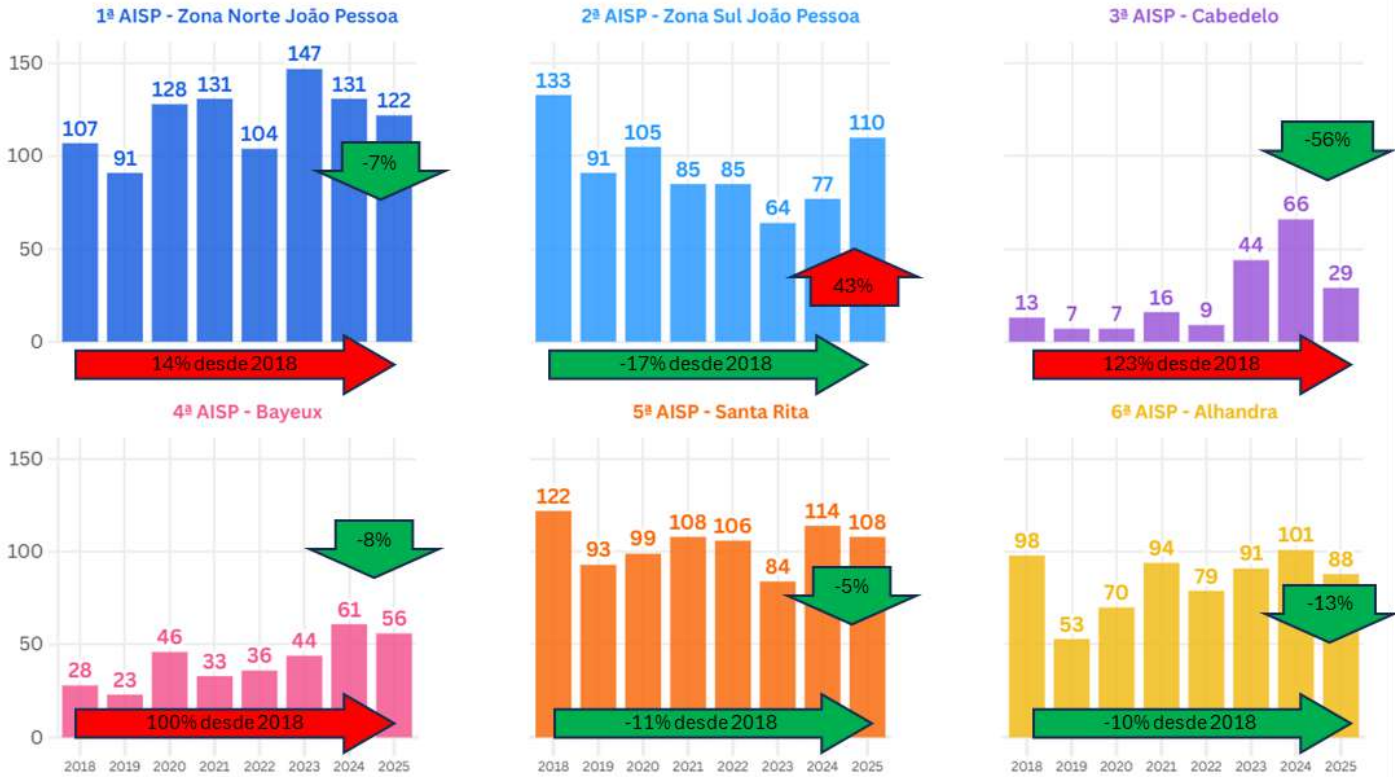

Fonte: NACE/AAE/SESDS

Série histórica anual de CVLI por AISP de 2018 a 2025

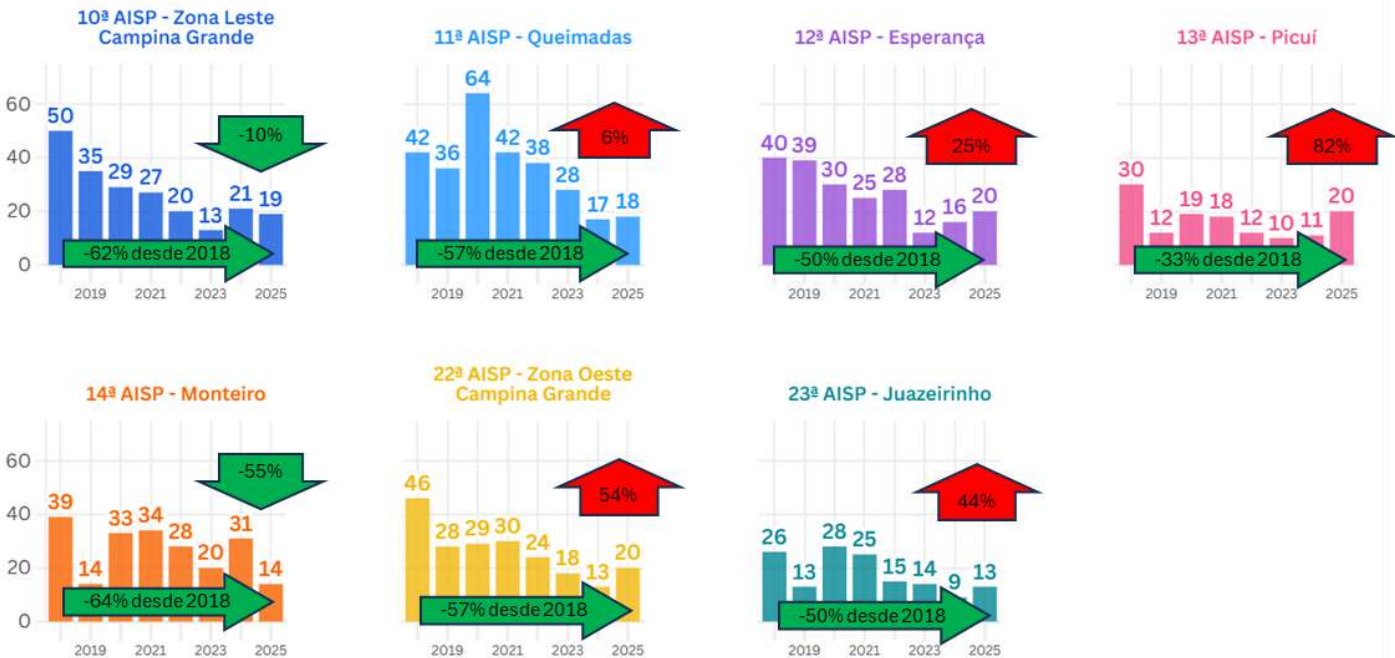

Fonte: NACE/AAE/SESDS

Série histórica anual de CVLI por AISP de 2018 a 2025

15ª AISP - Patos



16ª AISP - Princesa Isabel



17ª AISP - Itaporanga



18ª AISP - Catolé do Rocha



19ª AISP - Sousa

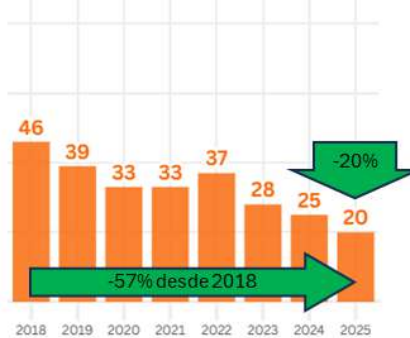

20ª AISP - Cajazeiras

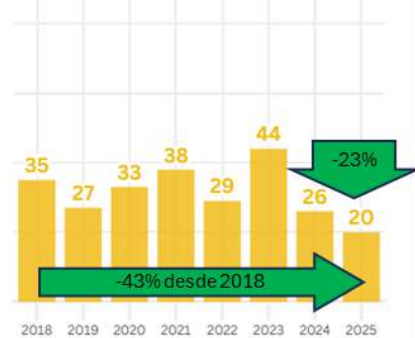

Fonte: NACE/AE/SESDS

Série histórica anual de CVLI por AISP de 2018 a 2025

7ª AISP - Mamanguape



8ª AISP - Guarabira



9ª AISP - Itabaiana

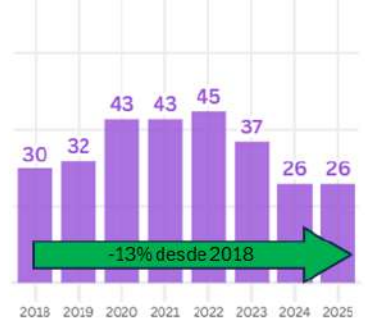

21ª AISP - Solânea

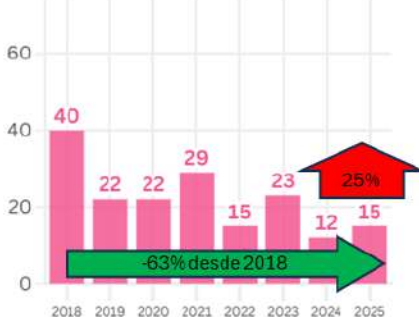

24ª AISP - Sapé



Fonte: NACE/AE/SESDS

Mapa de CVLI por AISP em 2025

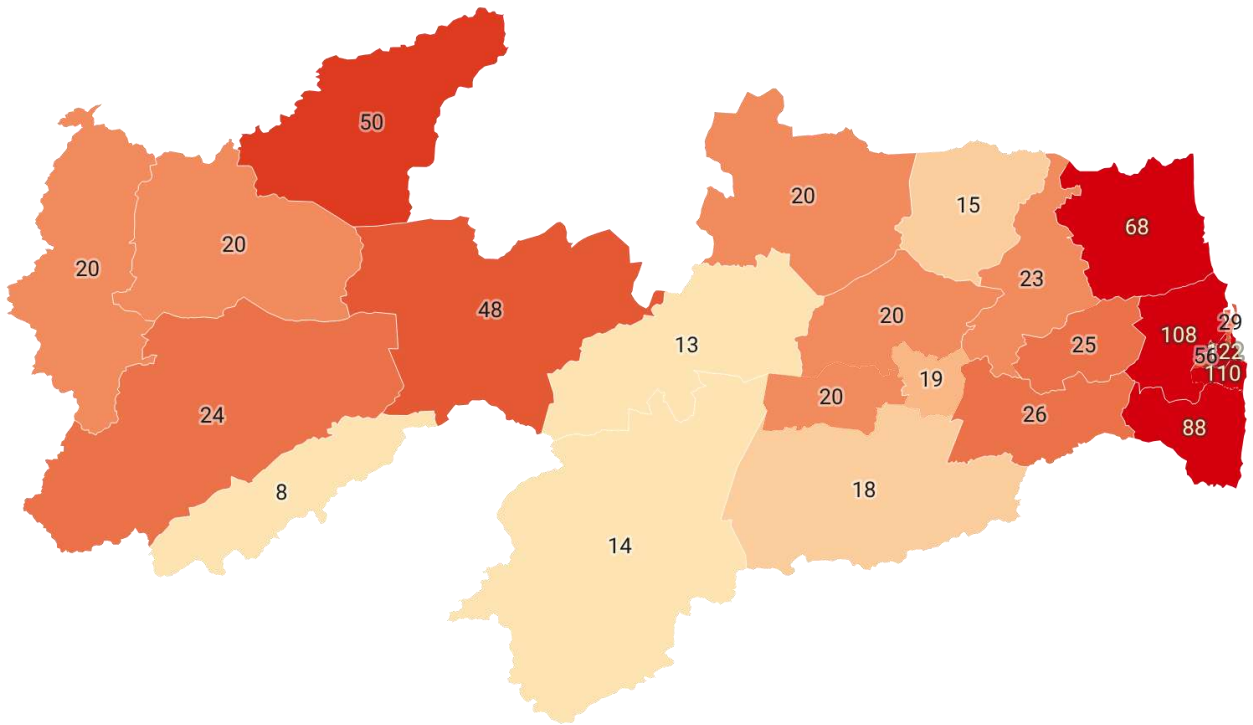

Map: NACE/AE/SESDS-PB • Created with Datawrapper

Mapa de variação de CVLI por AISP em 2025

em relação a 2024

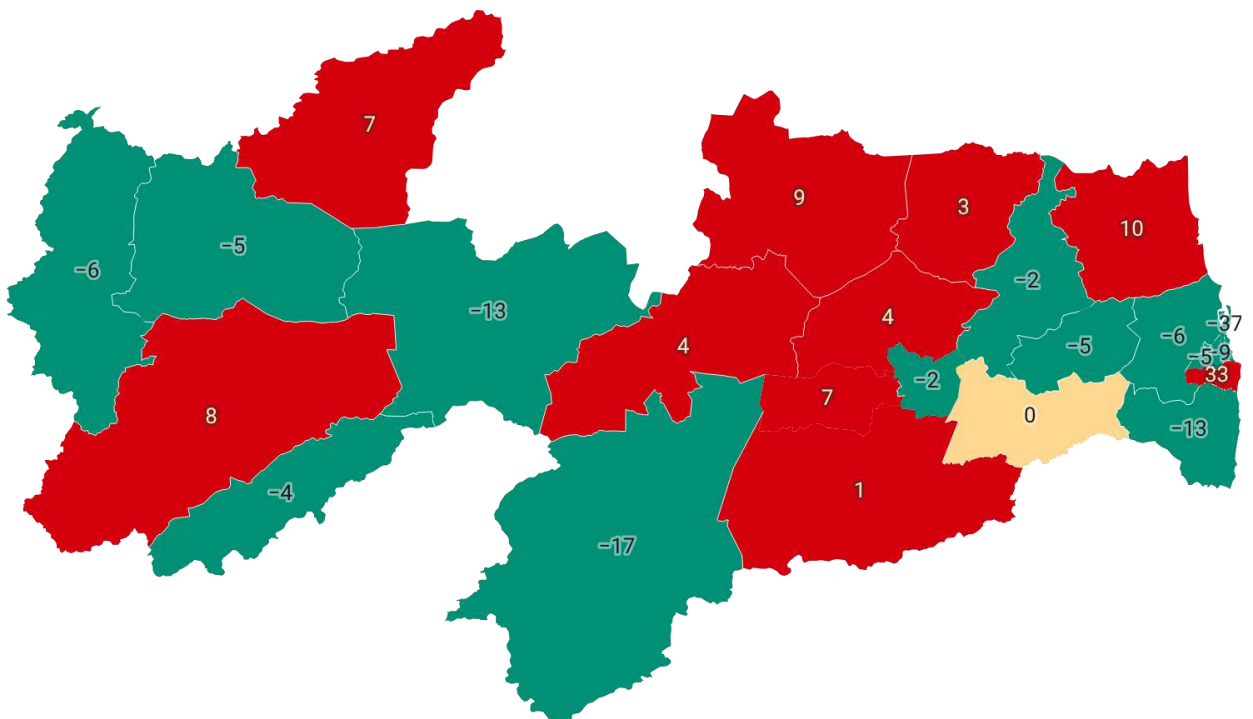

Map: NACE/AE/SESDS-PB • Created with Datawrapper

Mapa de taxa de CVLI por 100 mil habitantes por AISP em 2025

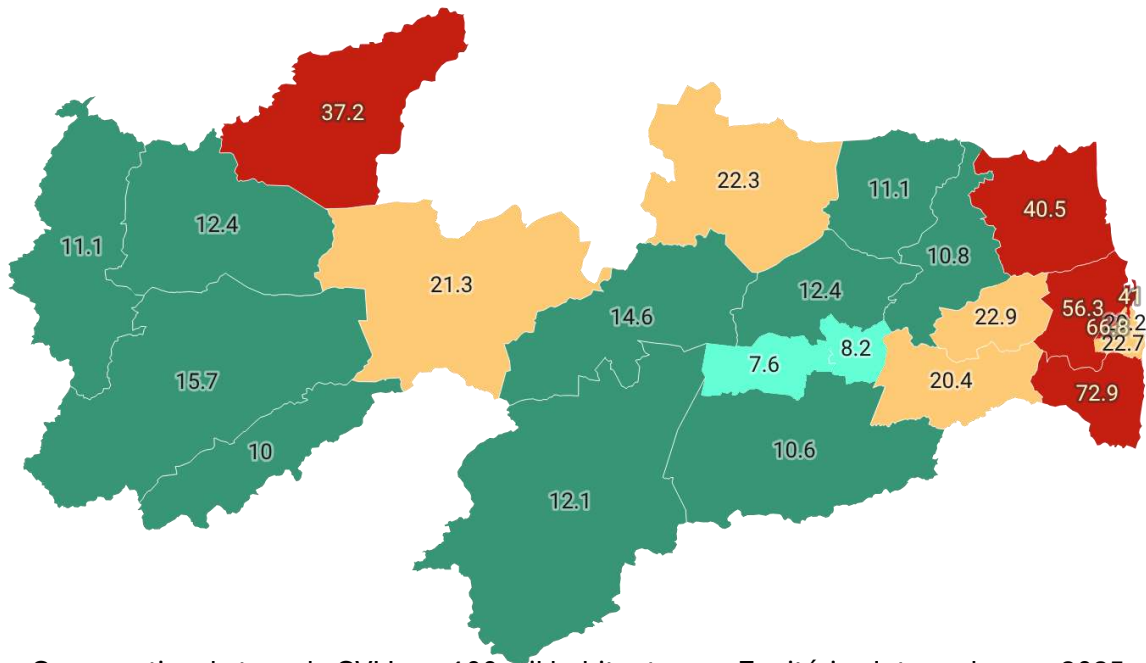

Comparativo de taxa de CVLI por 100 mil habitantes por Territórios Integrados em 2025

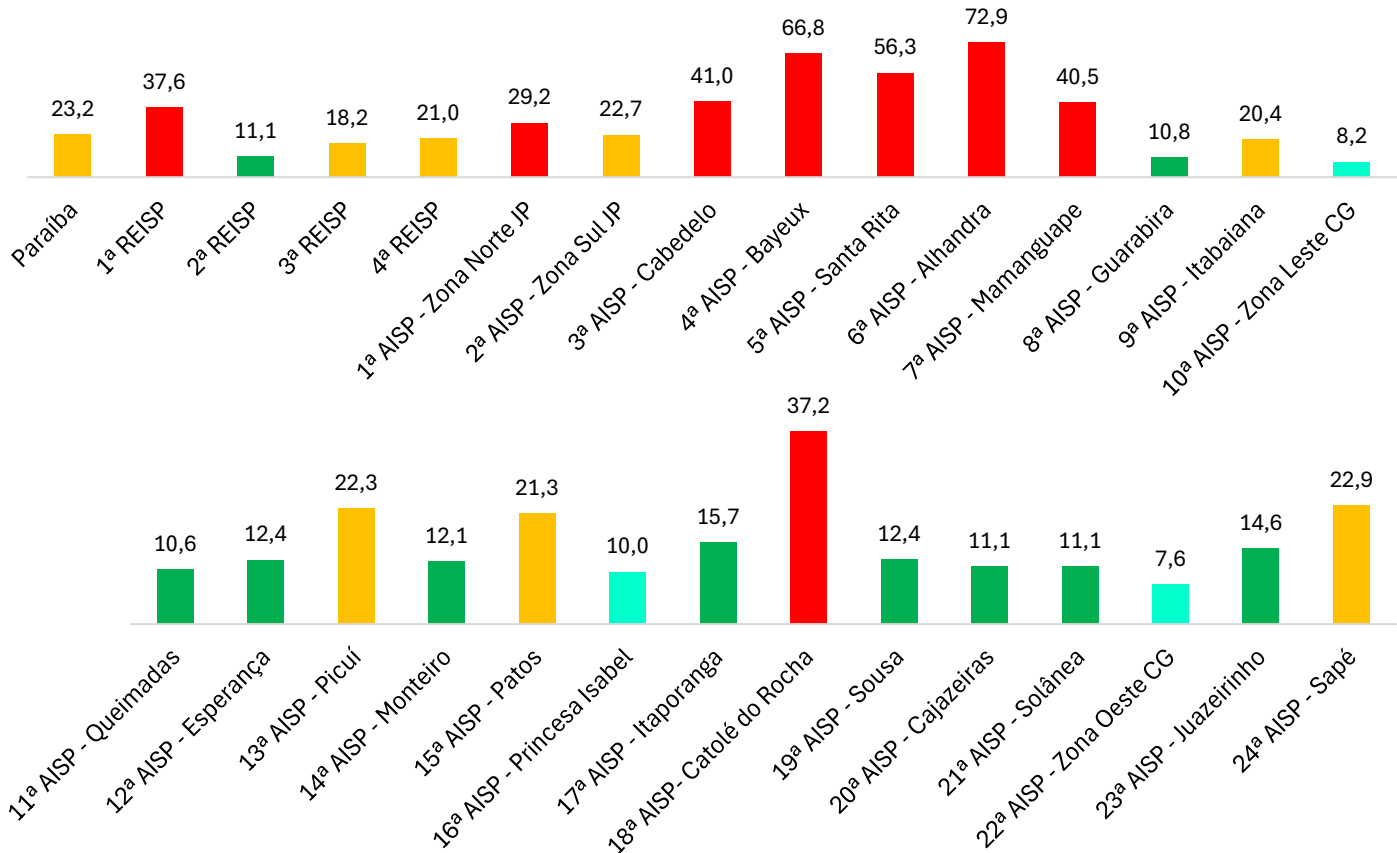

Legenda:

- Acima da média regional (27,2)
- Acima da média nacional (16,2)
- Abaixo da média nacional (16,2)
- Até 10,0

Mapa de CVLI na Paraíba por municípios em 2025

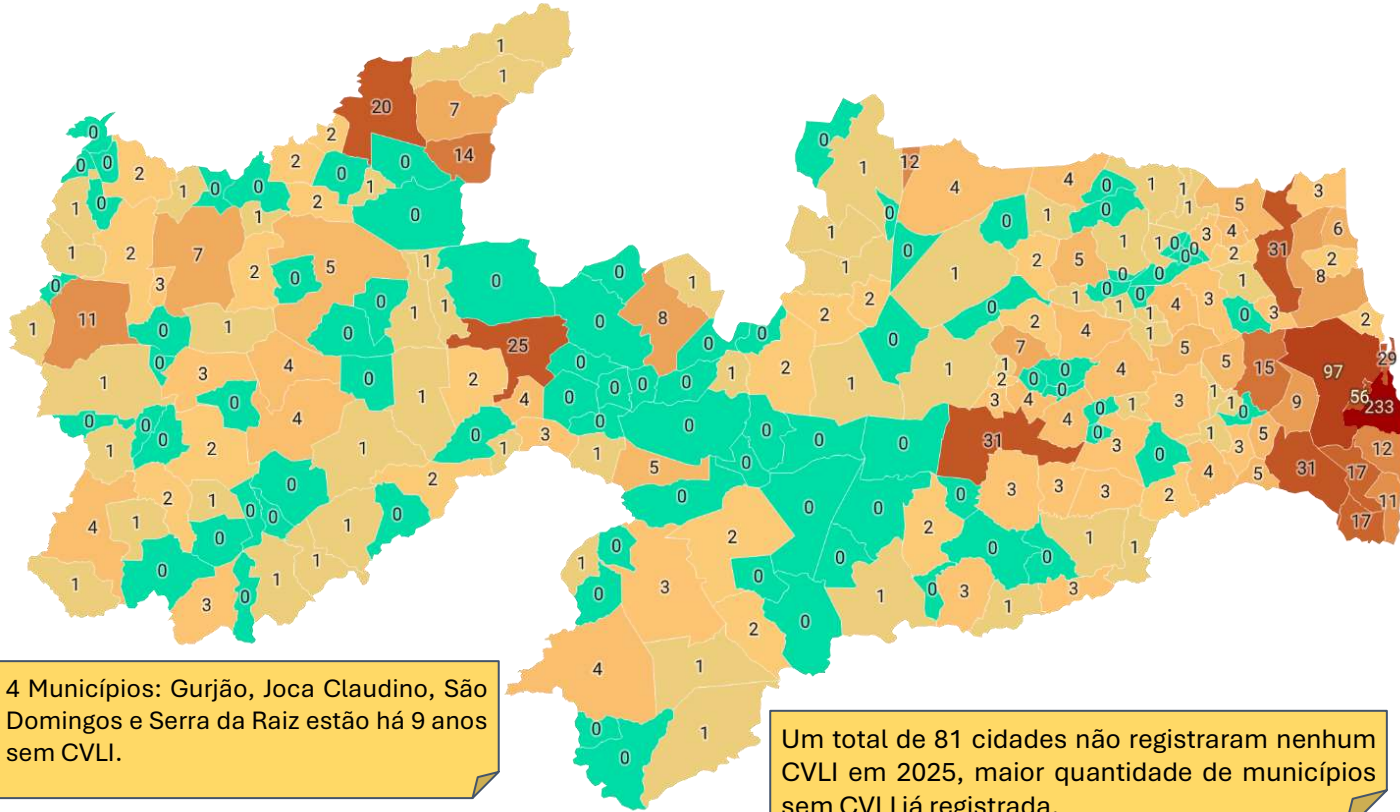

*Em quantidade de vítimas
Map: NACE/AE/SESDS • Created with Datawrapper

Mapa da variação de CVLI na Paraíba por municípios em 2025

em relação a 2024

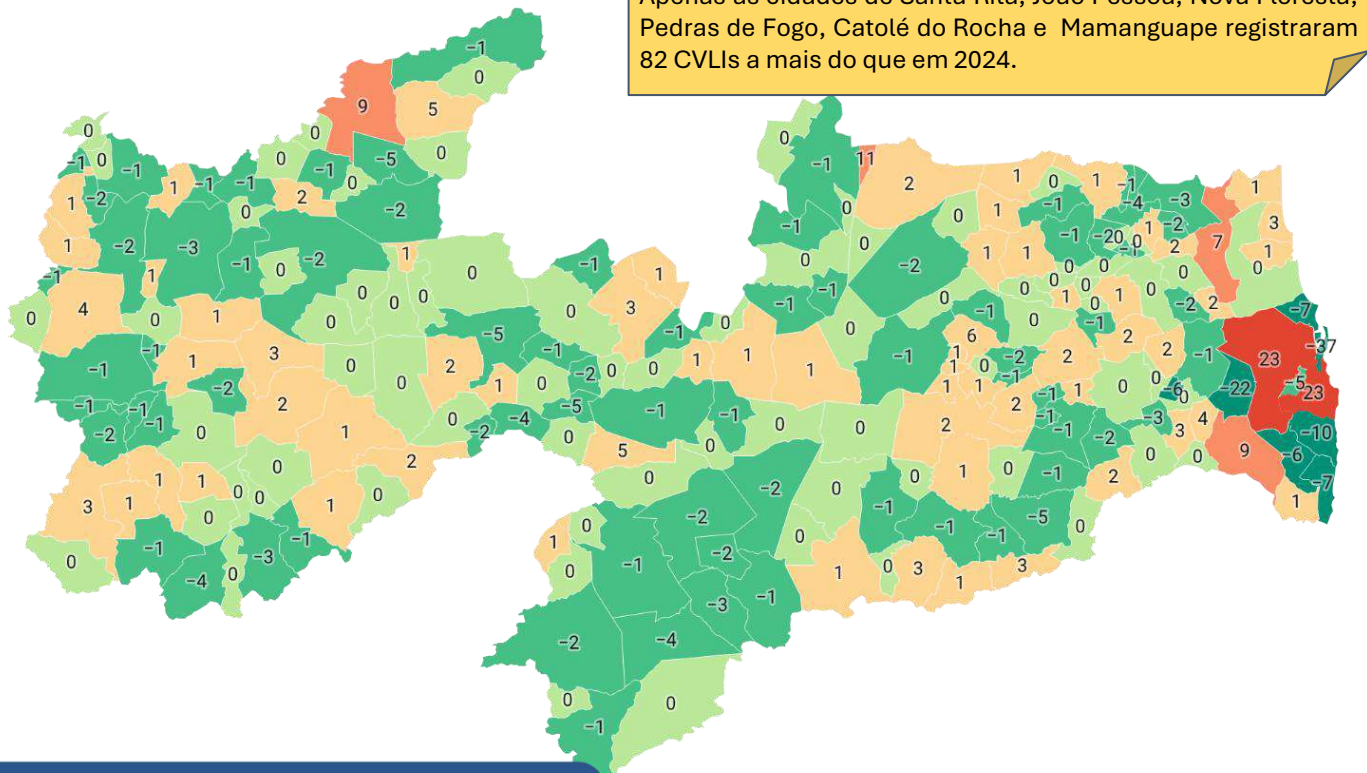

Série histórica anual do número absoluto de vítimas e Taxa de CVLI em João Pessoa

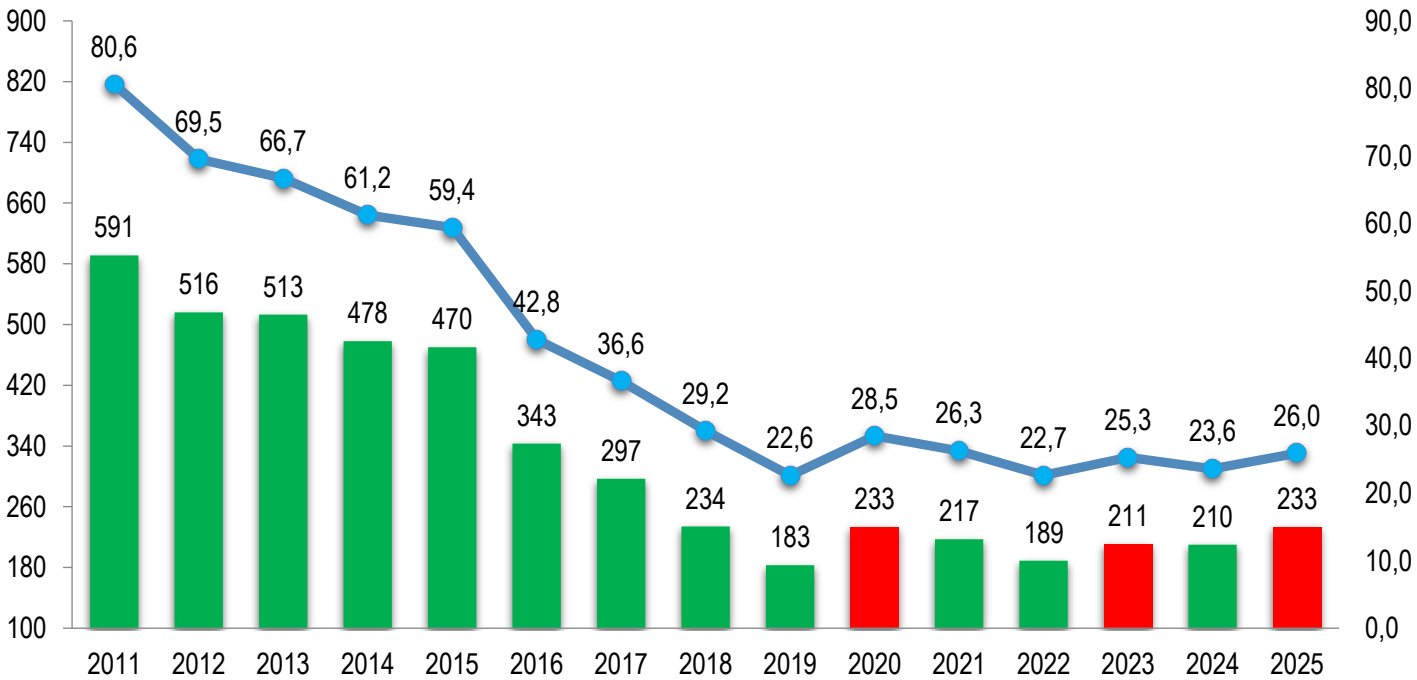

Mapa de CVLI bairros no município de João Pessoa em 2025

Distribuição do CVLI em João Pessoa em 2025

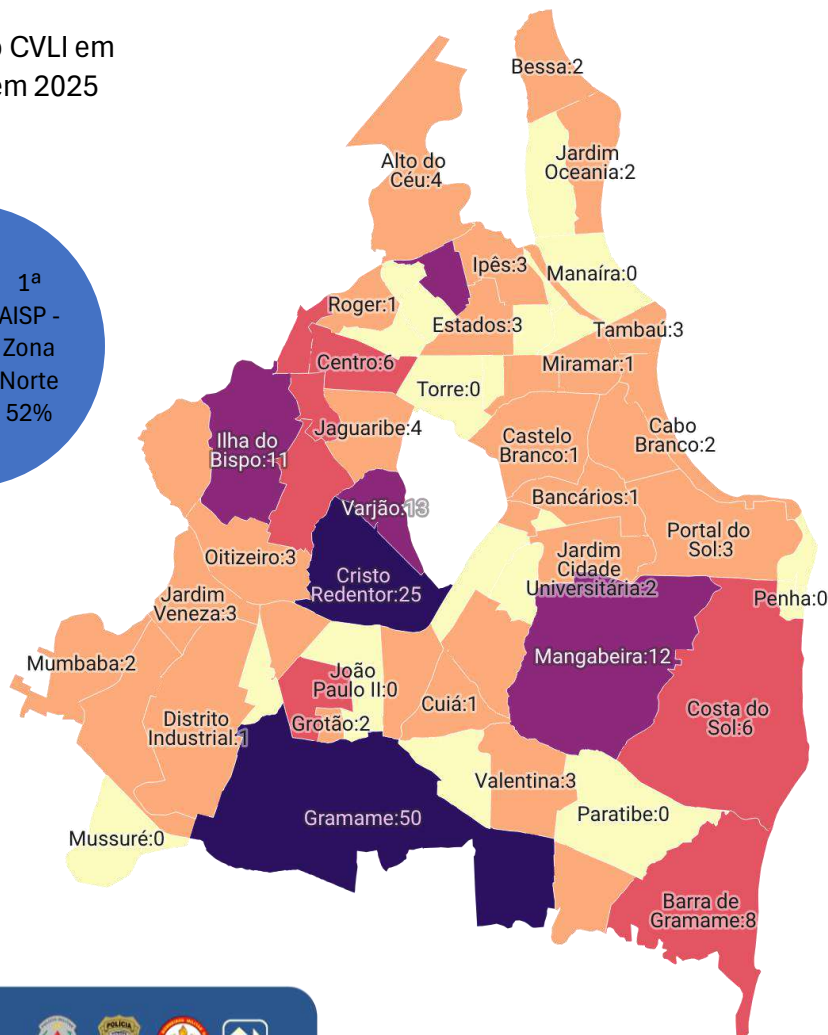
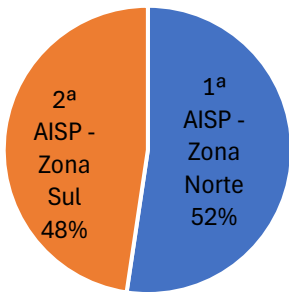

Série histórica anual do número absoluto de vítimas e taxa de CVLI em Campina Grande

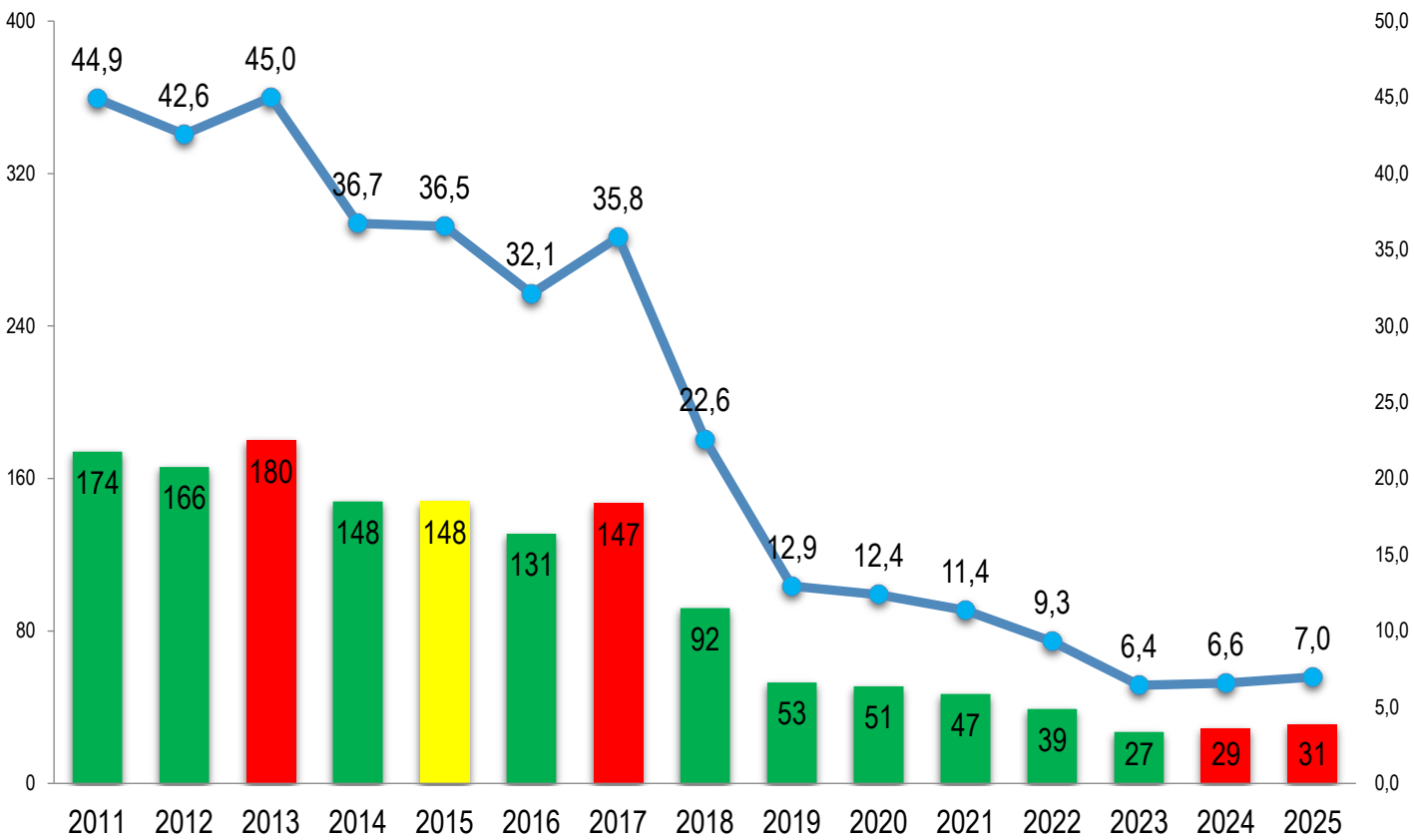

Mapa de CVLI por bairros de Campina Grande em 2025

Distribuição do CVLI em Campina Grande em 2025

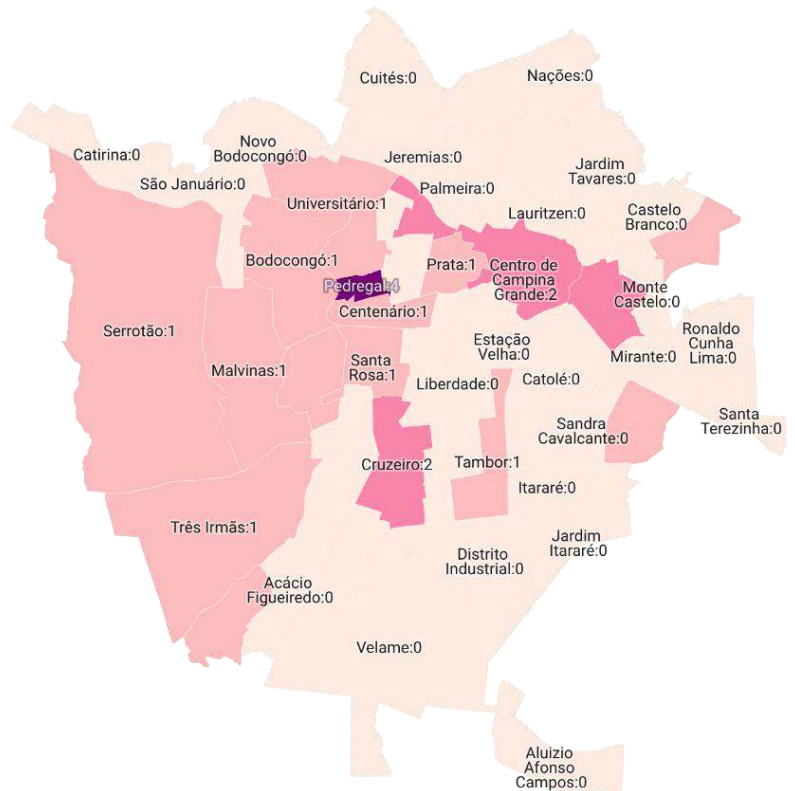
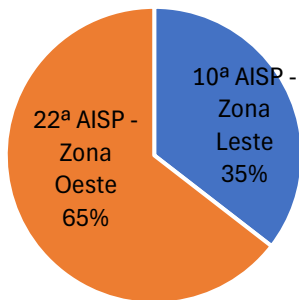

Comparativo de taxa de CVLI por 100 mil habitantes nos municípios do Norte e Nordeste com mais de 200 mil habitantes em 2025

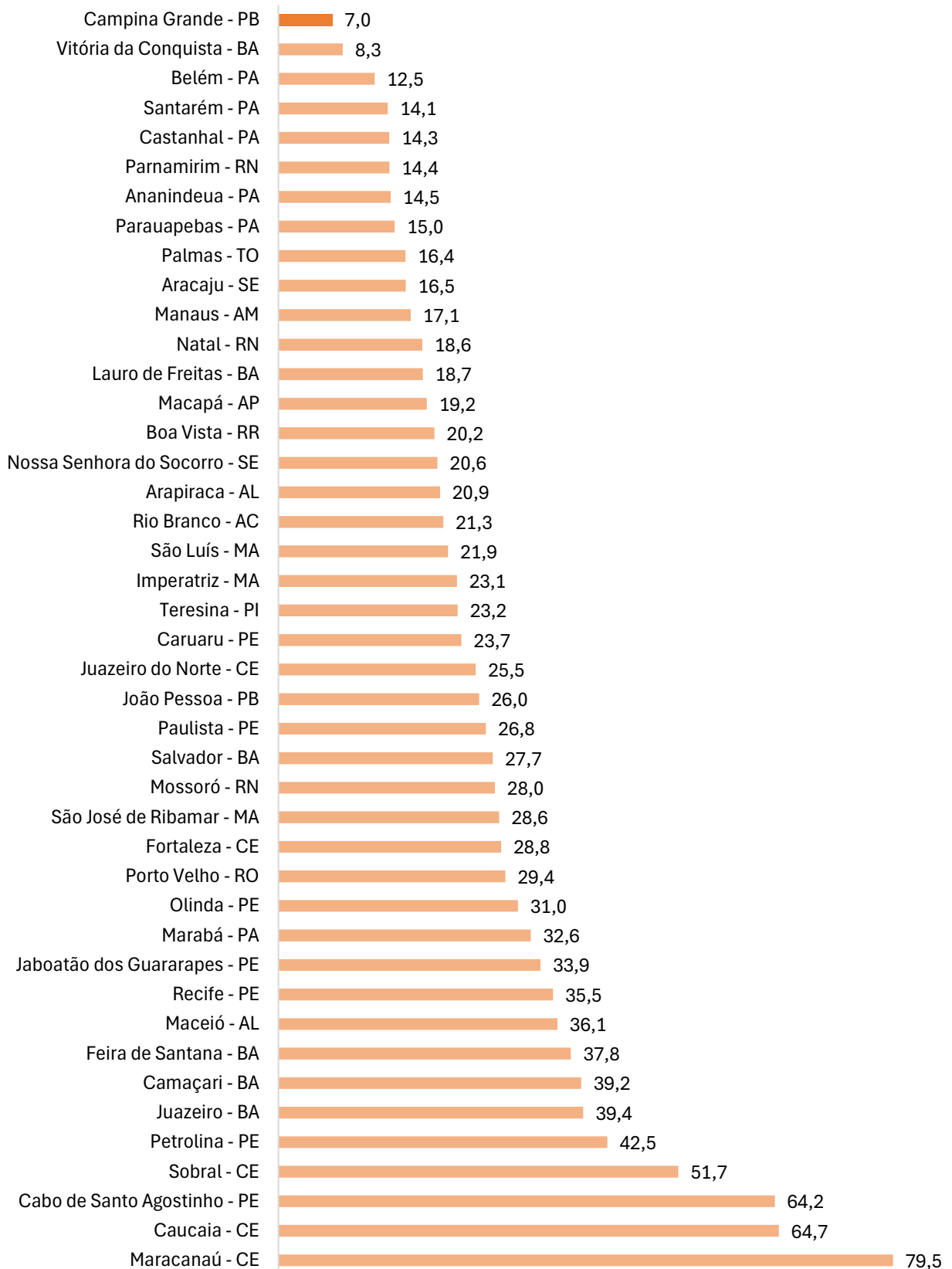

Série histórica anual do número absoluto de vítimas e taxa de CVLI em Santa Rita

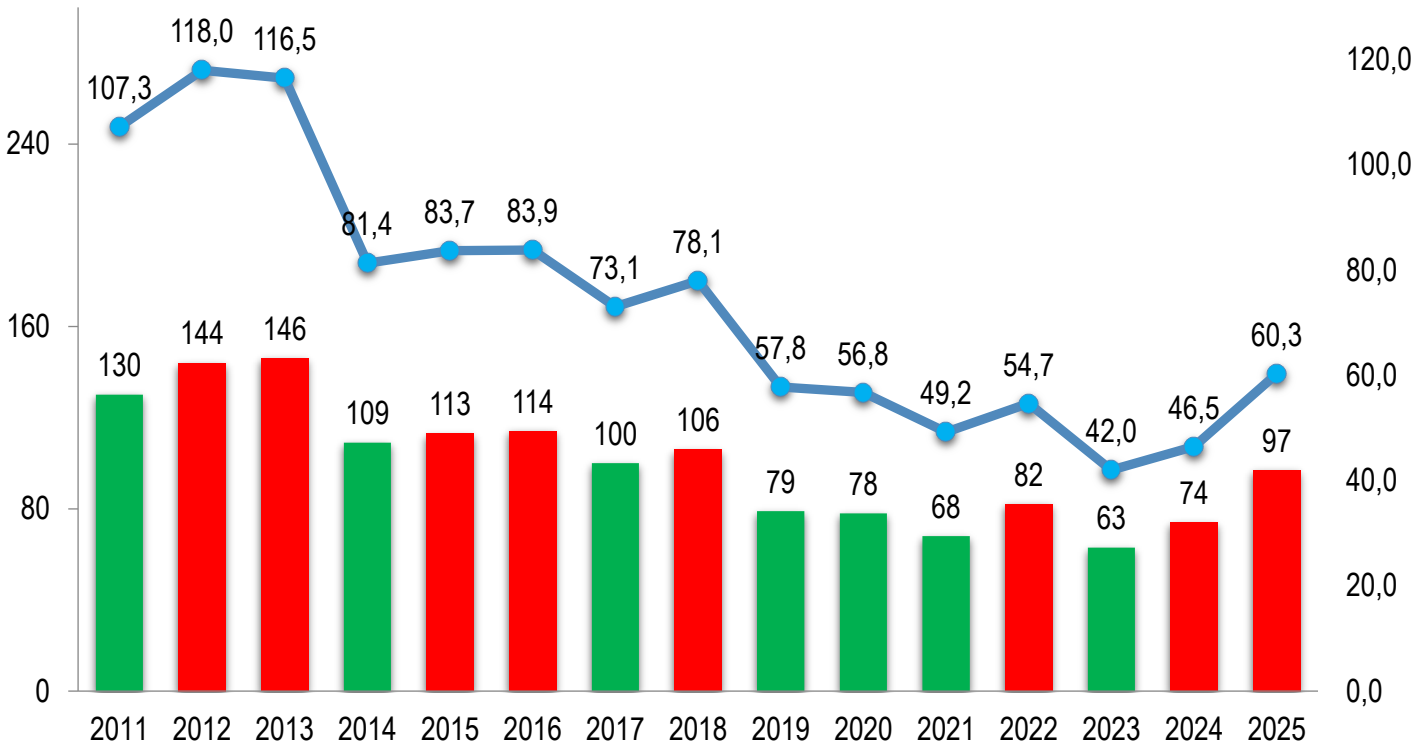

Mapa de CVLI por bairros de Santa Rita em 2025

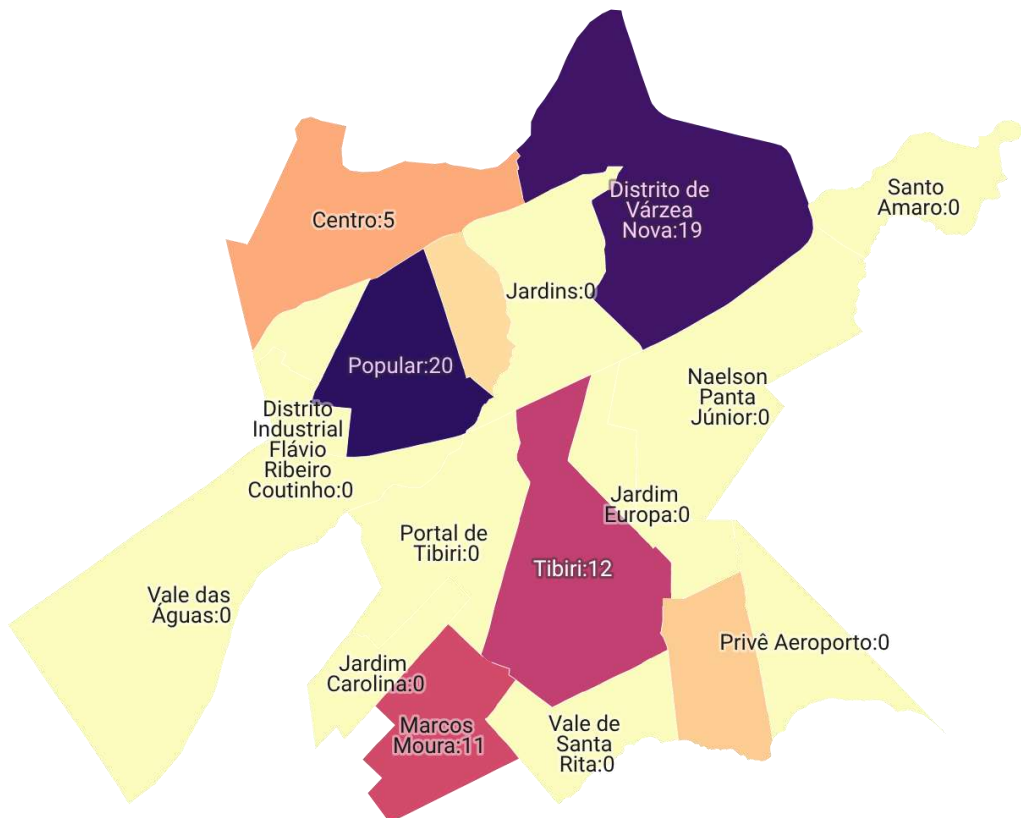

Source: NACE/AEE/SESDS • Created with Datawrapper

Série histórica anual do número absoluto de vítimas e taxa de CVLI em Patos

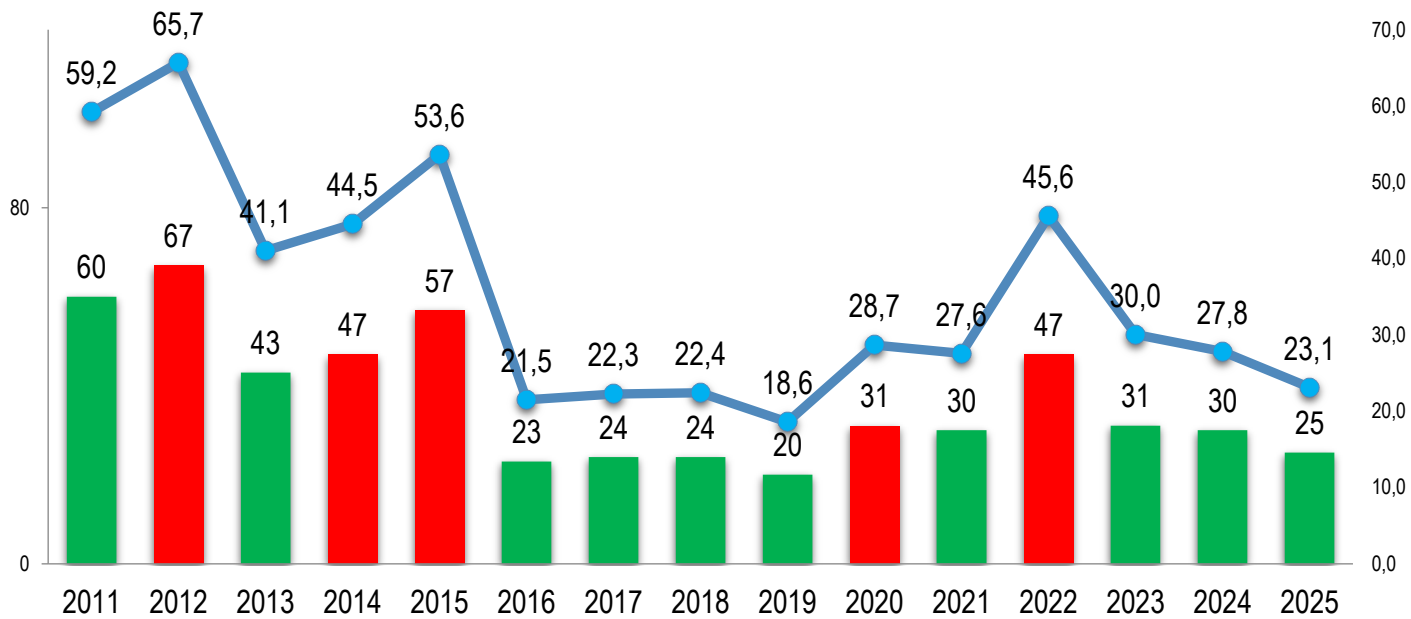

Mapa de CVLI por bairros de Patos em 2025

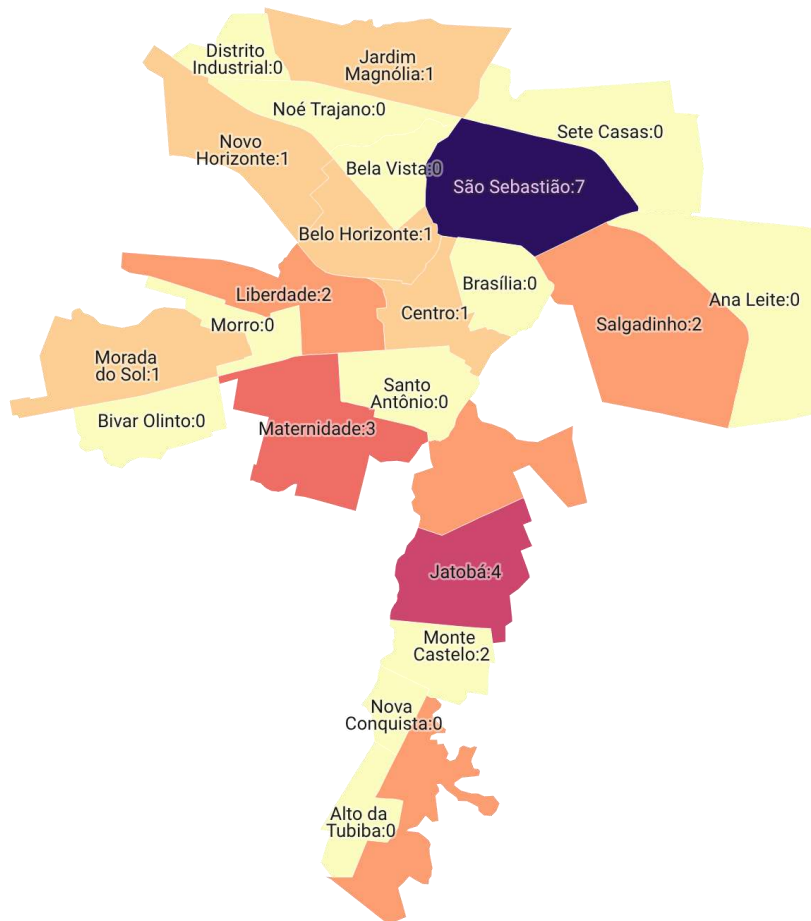

Source: NACE/AAE/SESDES • Created with Datawrapper

Série Histórica da Taxa de CVLI por Municípios Nas cidades com população acima de 20 mil habitantes

Pedras de Fogo | Alhandra | Caaporã | Enter series to show

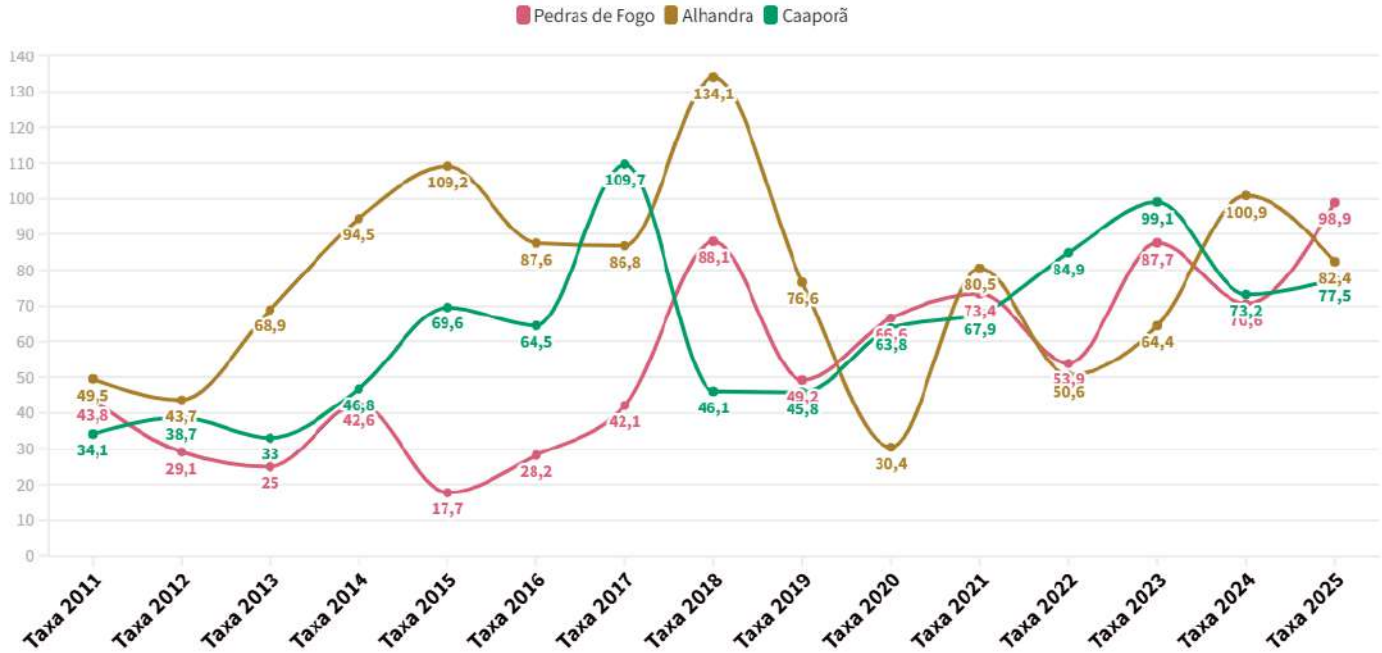

Fonte: NACE/AAE/SESDS

Série Histórica da Taxa de CVLI por Municípios Nas cidades com população acima de 20 mil habitantes

Bayeux | Mamanguape | Catolé do Rocha | Enter series to show

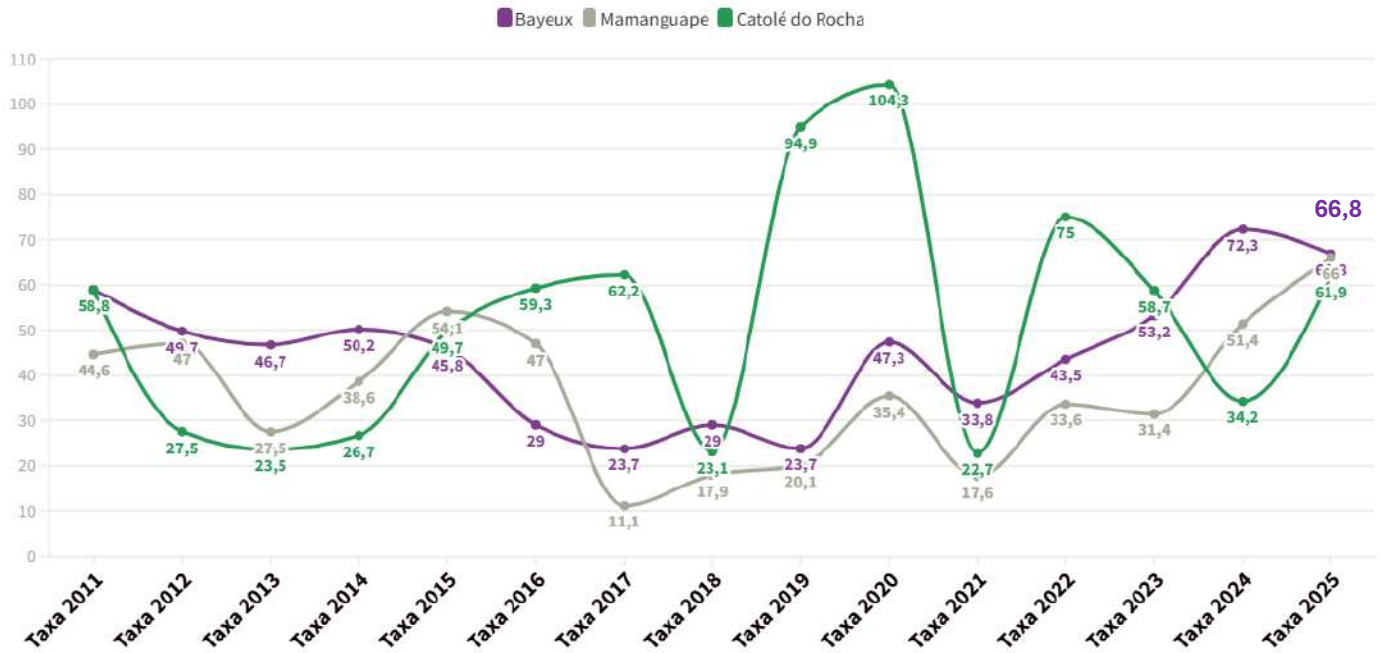

Fonte: NACE/AAE/SESDS

Série Histórica da Taxa de CVLI por Municípios Nas cidades com população acima de 20 mil habitantes

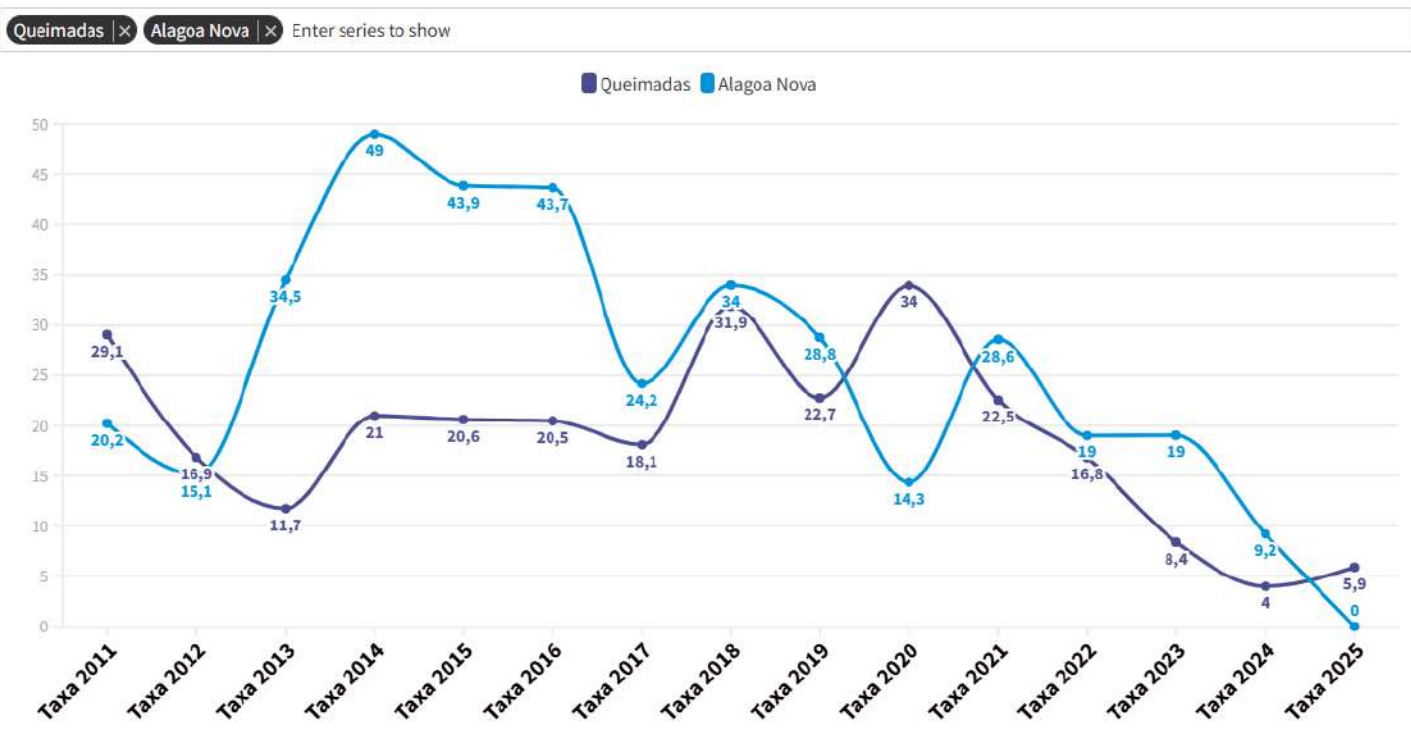

Fonte: NACE/AE/SESDES

Série Histórica da Taxa de CVLI por Municípios Nas cidades com população acima de 20 mil habitantes

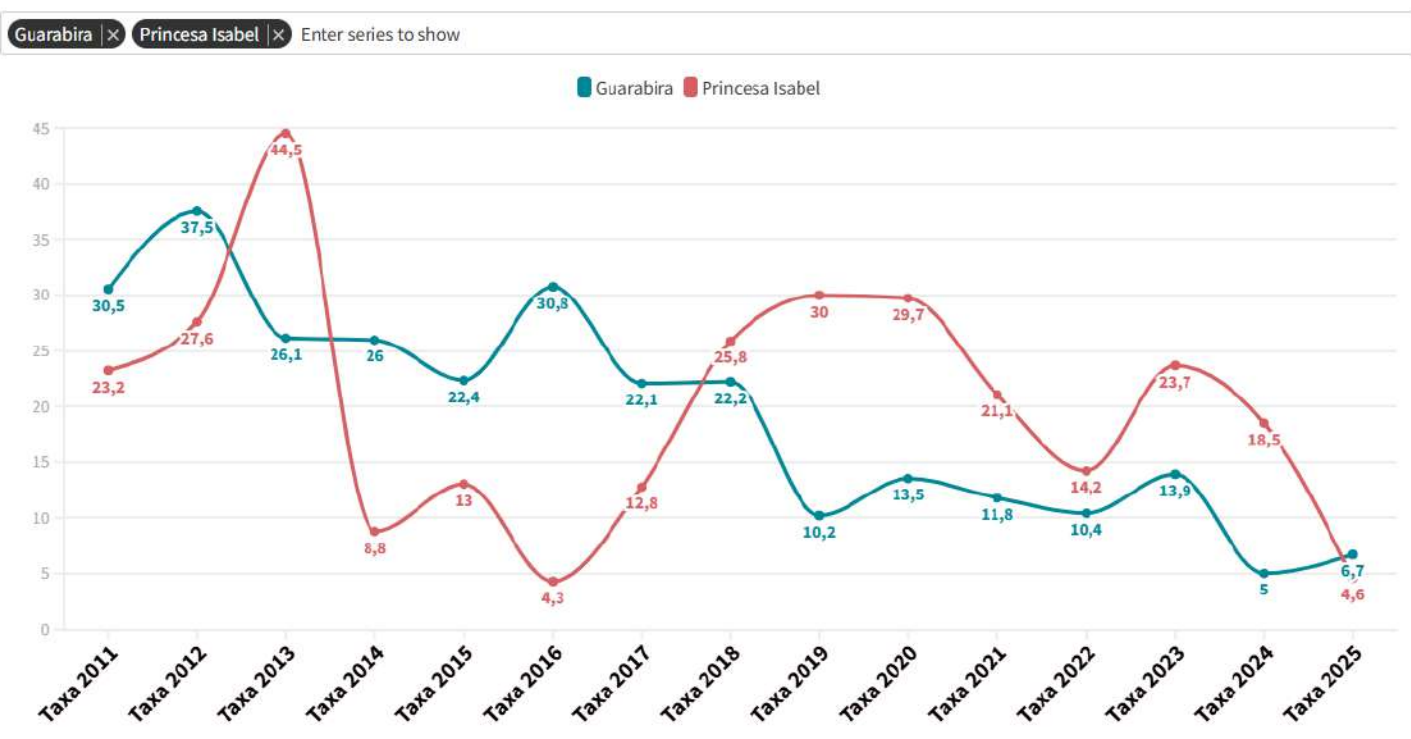

Fonte: NACE/AE/SESDES

Série Histórica da Taxa de CVLI por Municípios Nas cidades com população acima de 20 mil habitantes

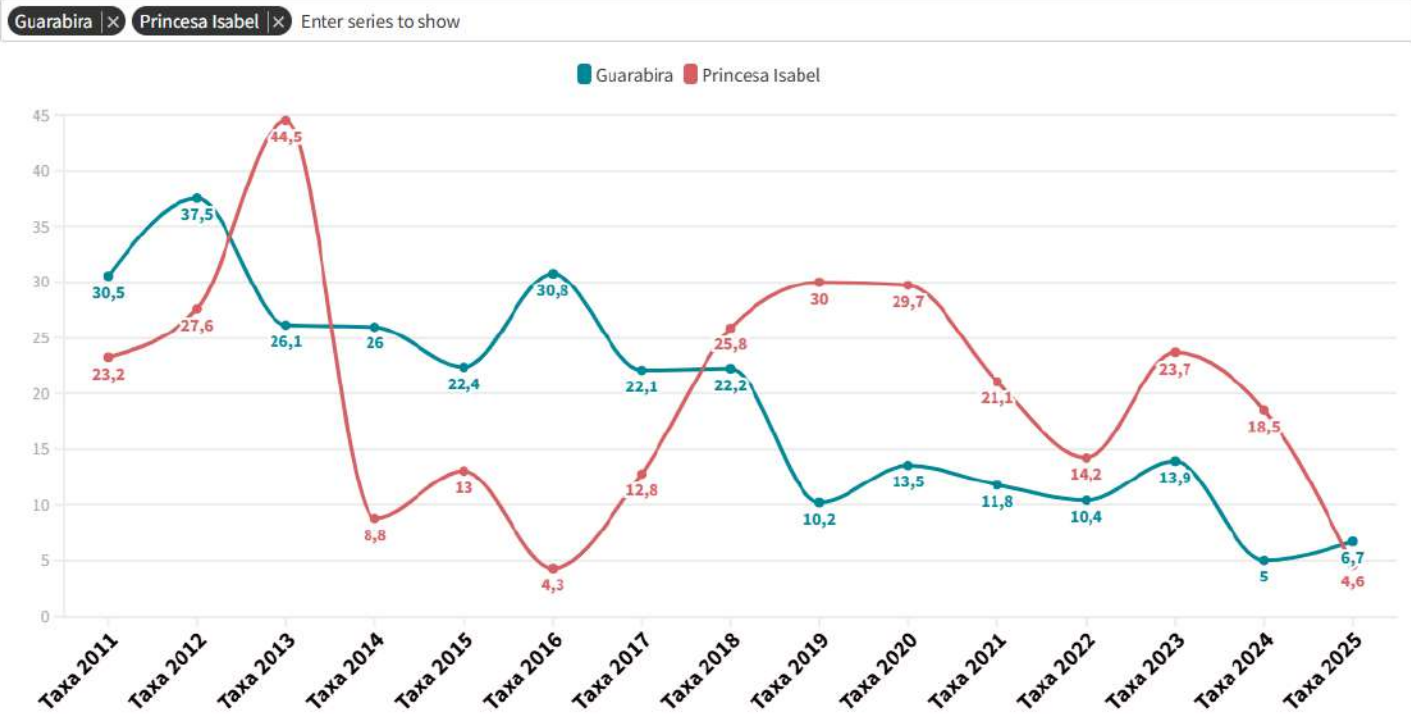

Fonte: NACE/AAE/SESDES

Mapa da taxa de CVLI por municípios da Paraíba com mais de 20 mil habitantes em 2025

Total de 33 municípios

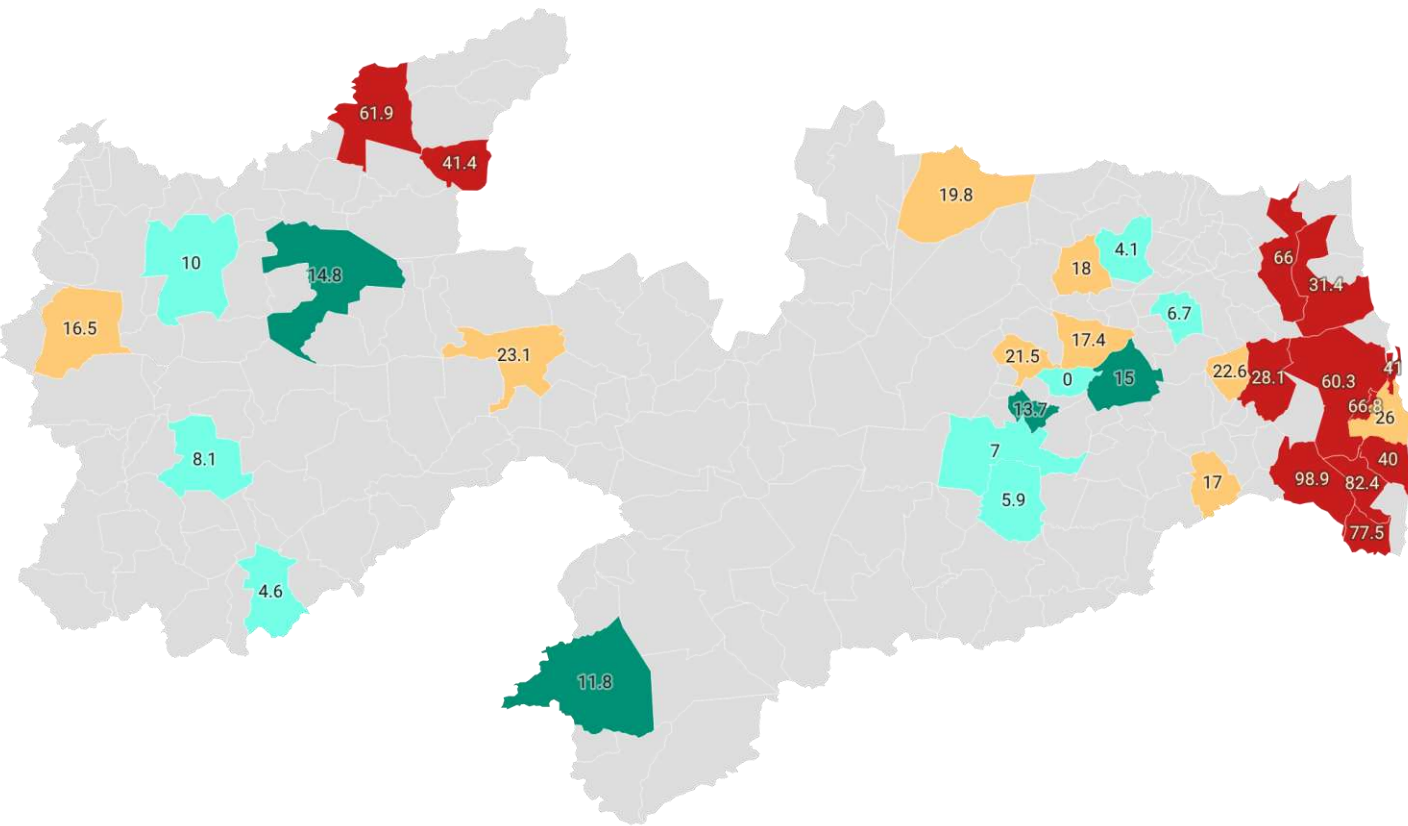

*Em quantidade de vítimas

Map: NACE/AAE/SESDES • Created with Datawrapper

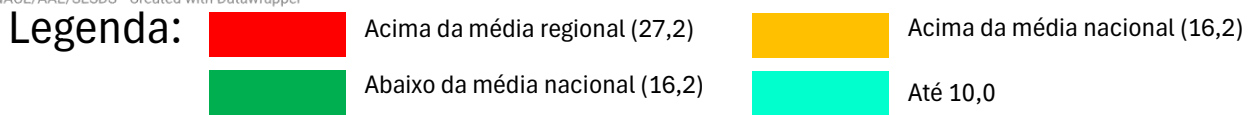

Distribuição de CVLI por categoria populacional de municípios na Paraíba em 2025

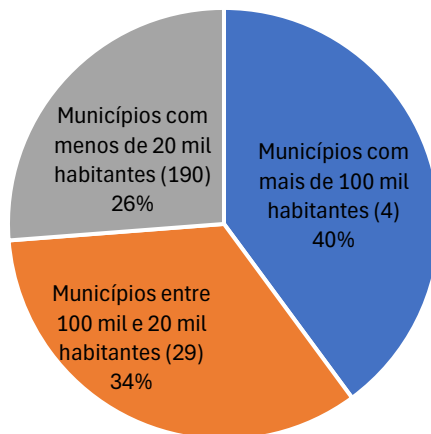

Série histórica de CVLI cometido com uso de Arma de Fogo na Paraíba

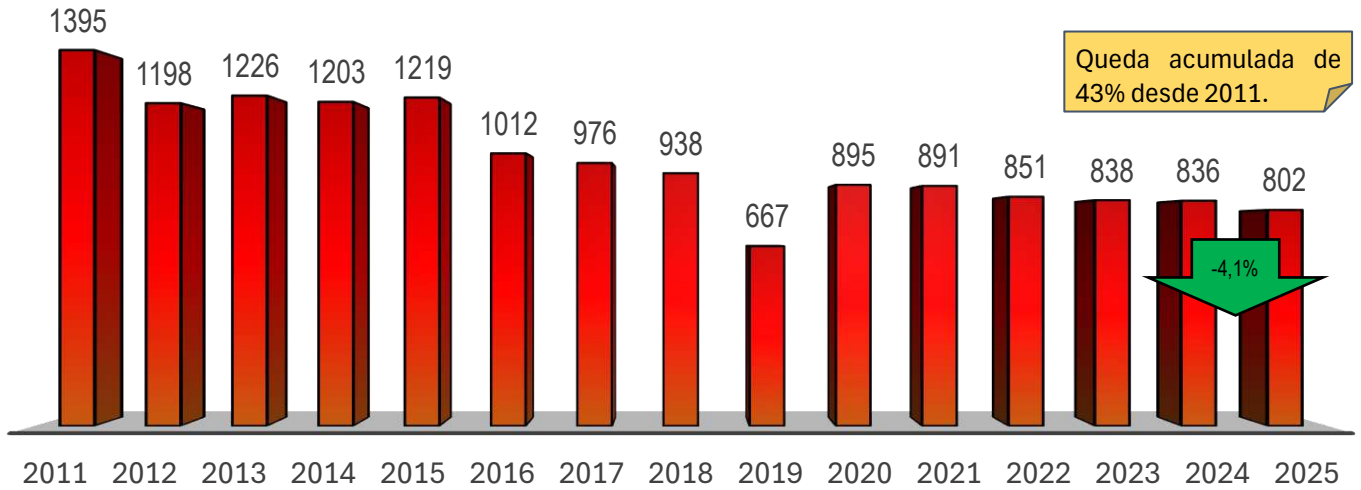

Série histórica anual da frequência de CVLI com uso de Arma de Fogo diante do total no Estado

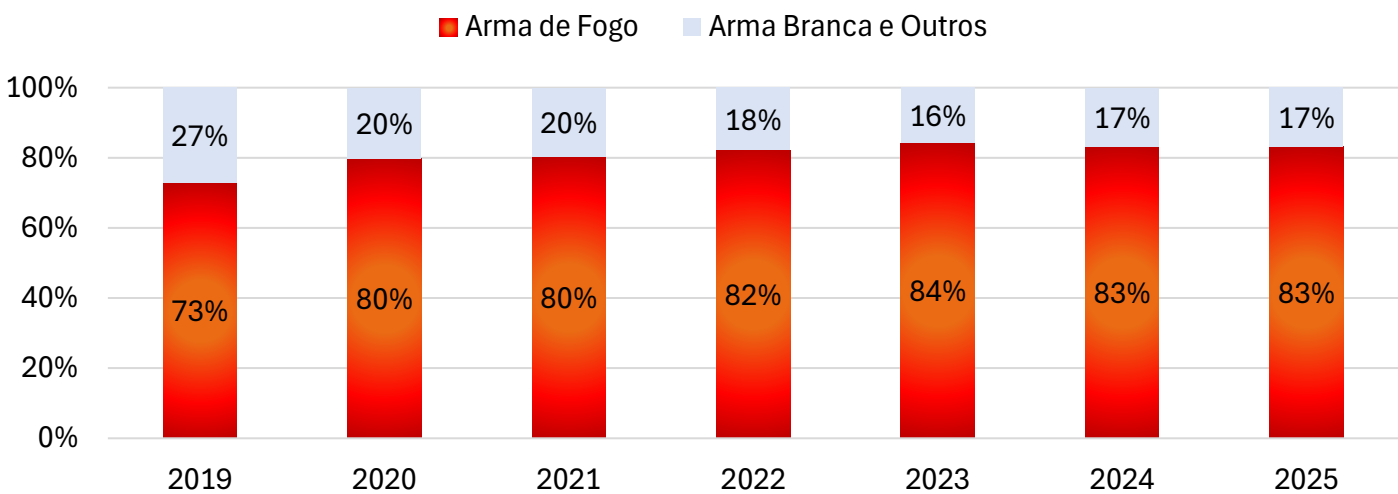

Comparativo da frequência de CVLI com uso de arma de fogo diante do total por REISP

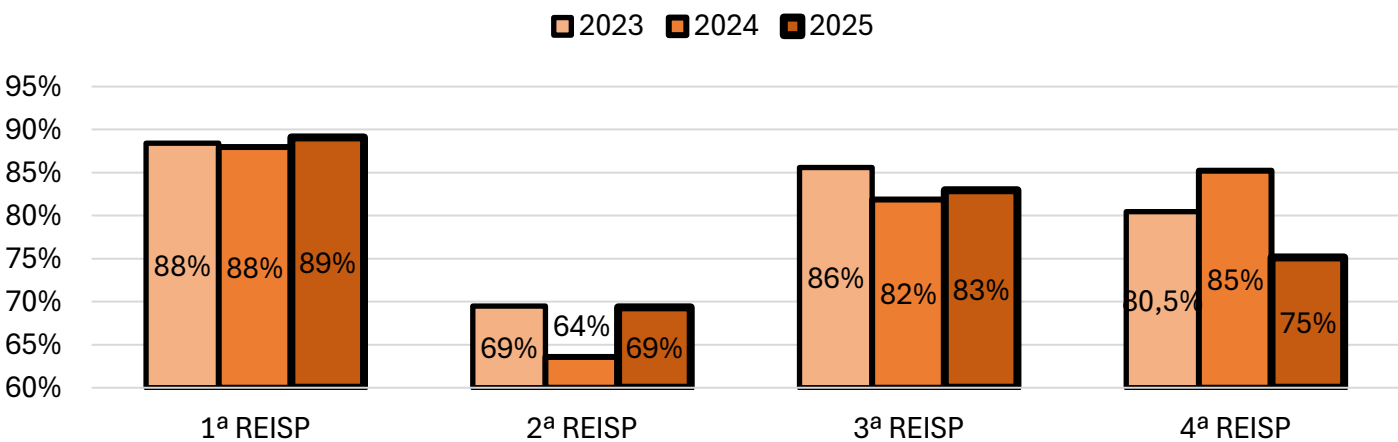

Pirâmide Etária das vítimas de CVLI na Paraíba em 2025

Feminino Masculino

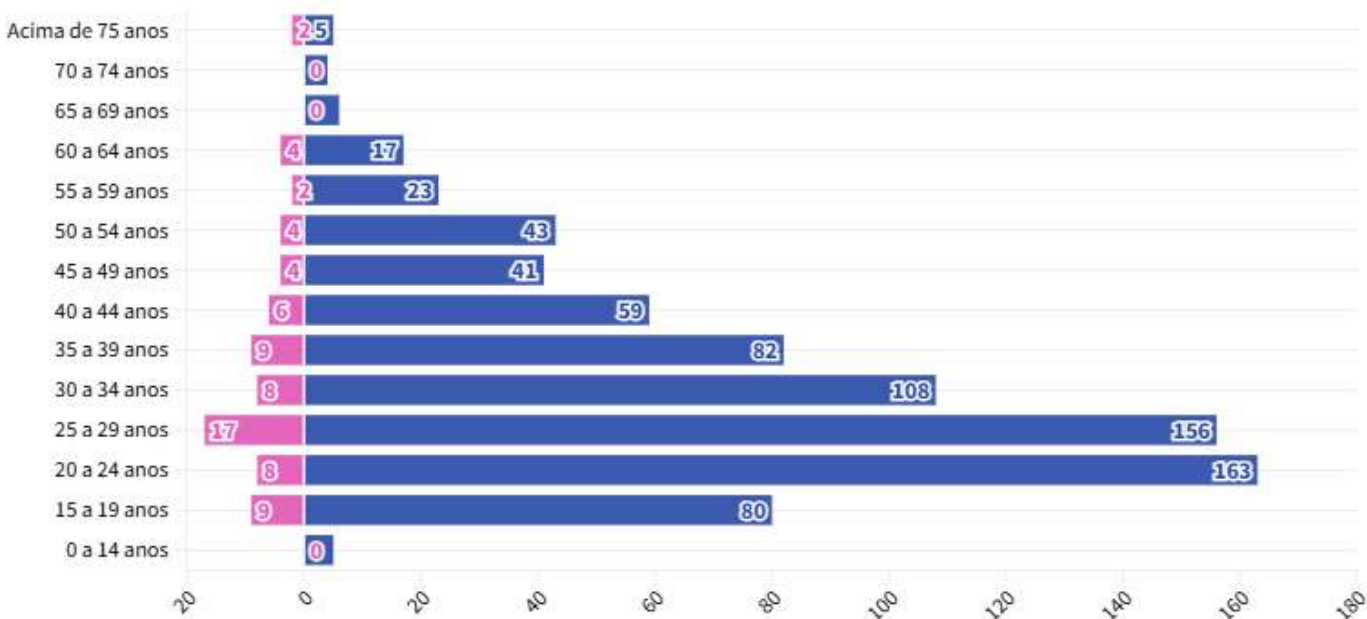

Fonte: NACE/AAE/SESDS

Distribuição das Vítimas de CVLI na Paraíba por Categorias Etárias em 2025

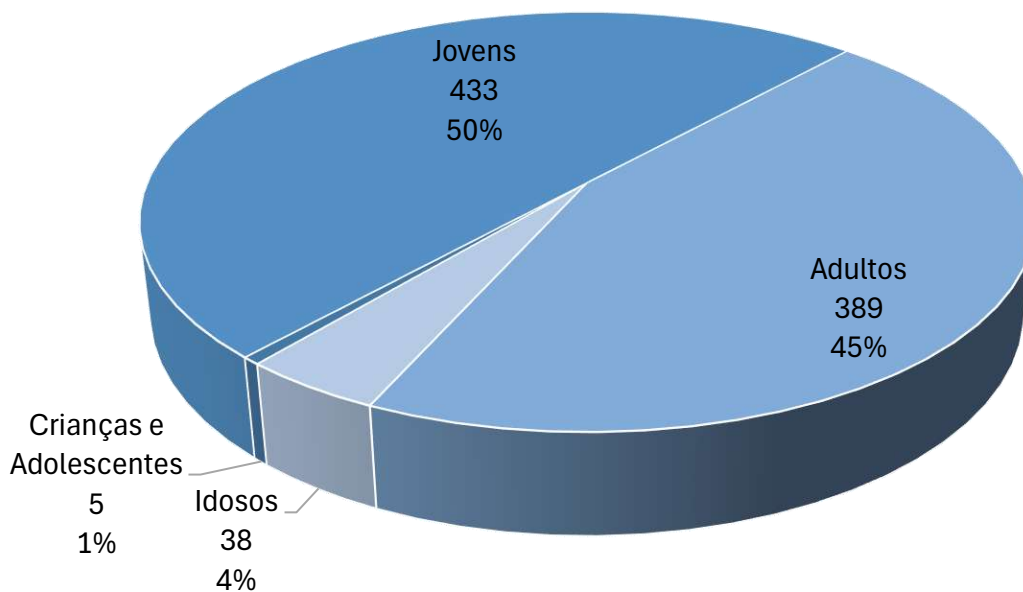

Série Histórica de CVLI de Jovens (15 a 29 anos) na Paraíba

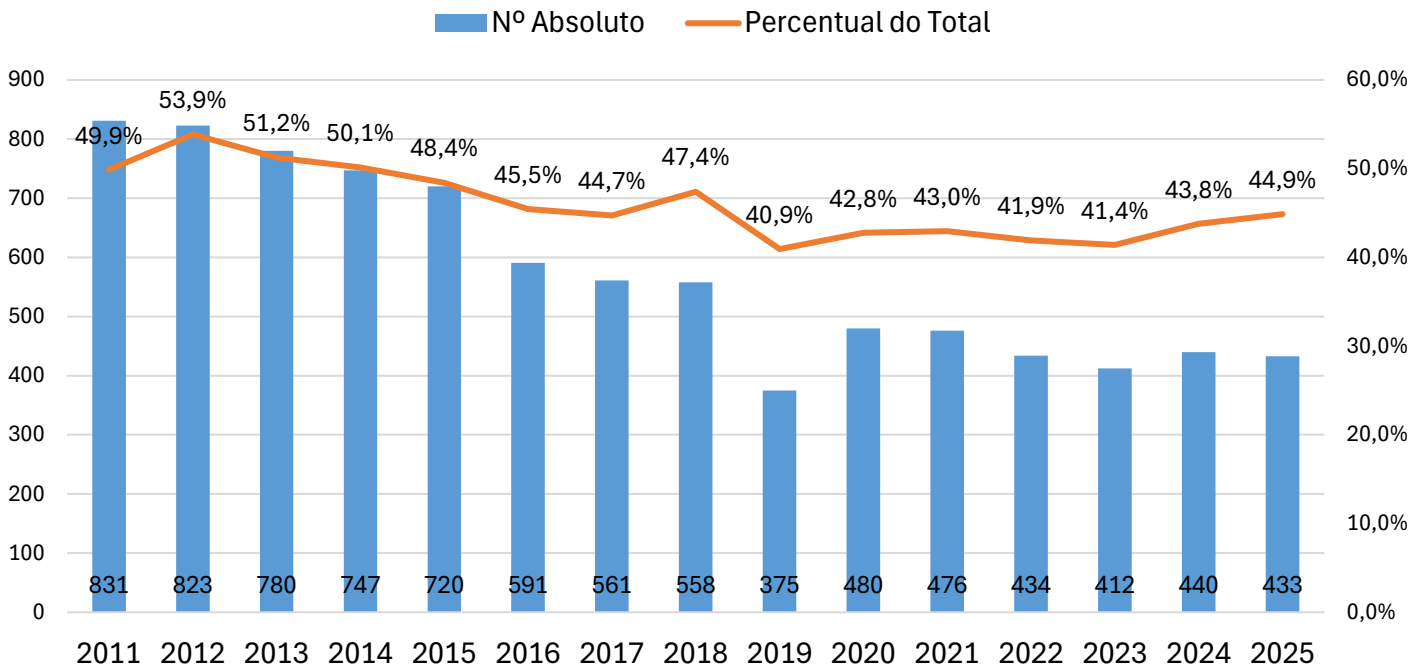

Comparativo do percentual de jovens entre as vítimas de CVLI na Paraíba em 2025

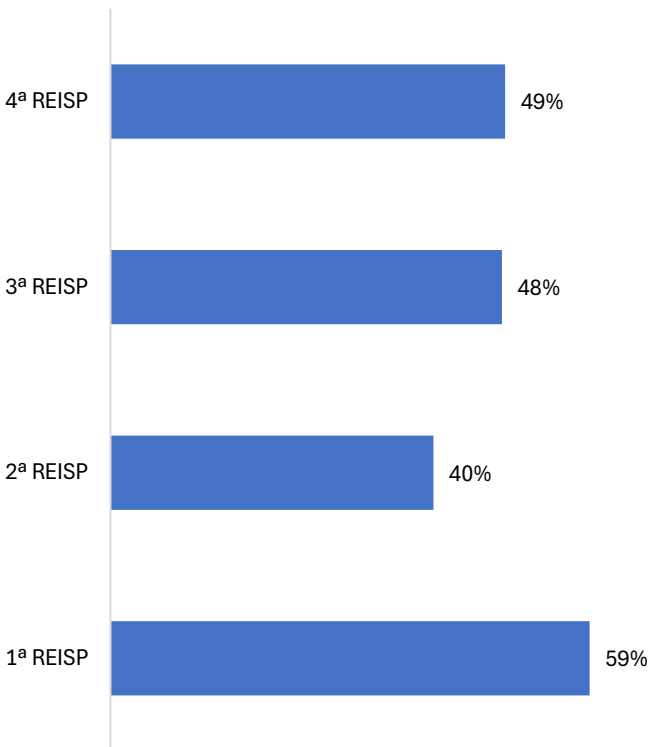

Comparativo do percentual de jovens entre as vítimas de CVLI na Paraíba em 2025 por AISP

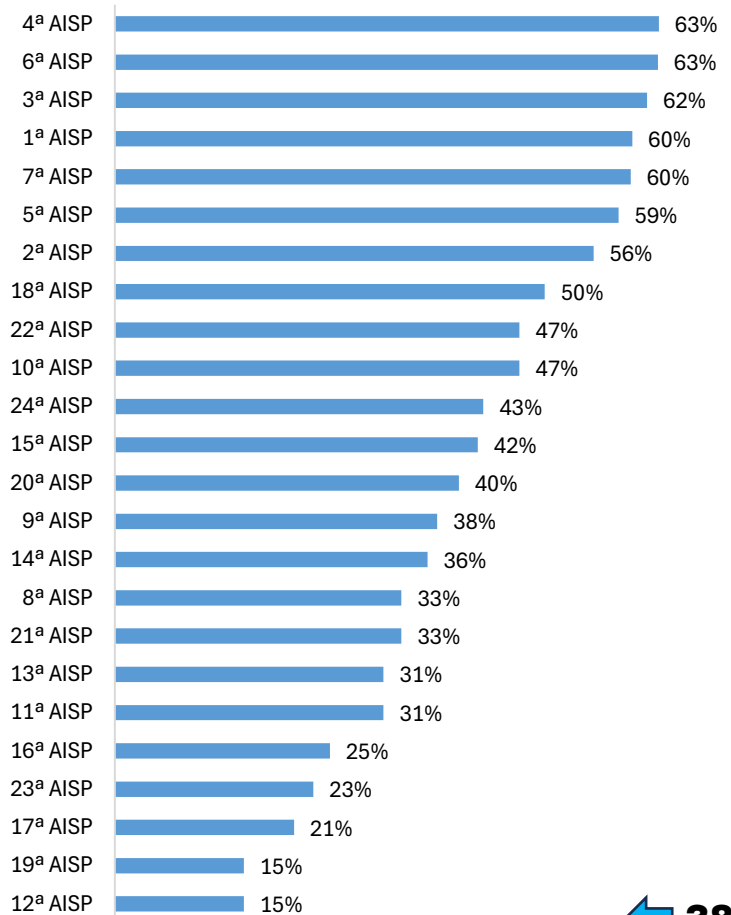

Série Histórica dos Homicídios* da população Negra (Preto + Pardo) na Paraíba

*Considerando as mortes por agressão conforme CID-10

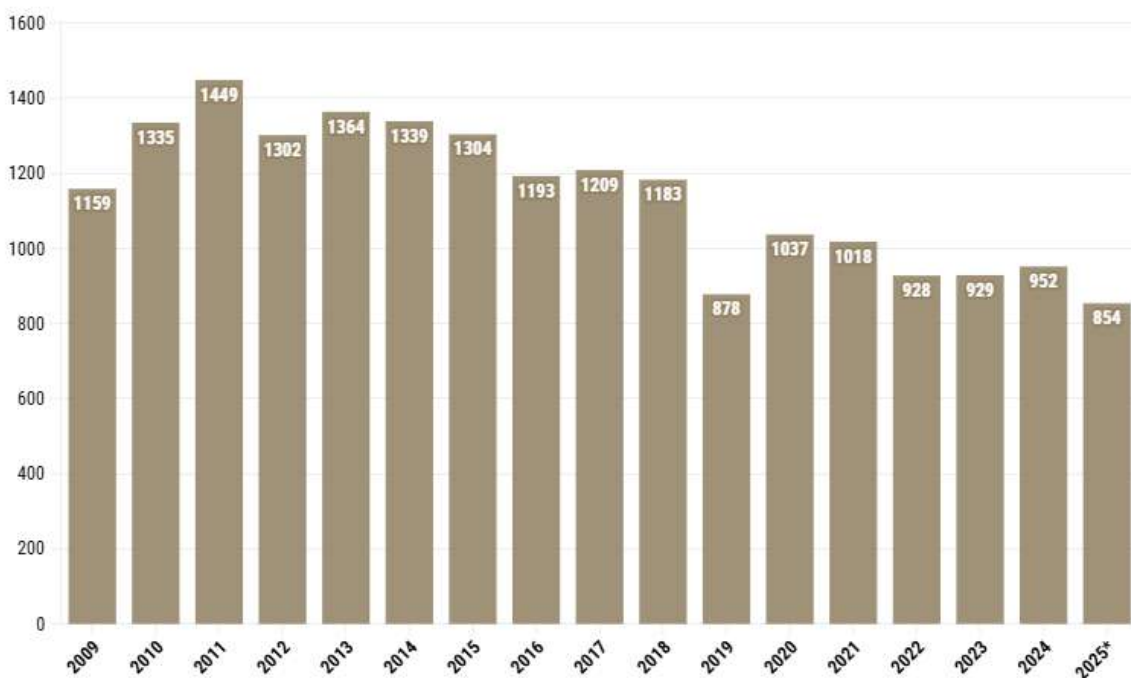

Fonte: TABNET/SIM/DATASUS • Dados consultados em 28/01/2026

Redução acumulada de 41% nos CVLI de pessoas negras desde 2011.

Série Histórica da Distribuição por Cor dos Homicídios* na Paraíba

*Considerando as mortes por agressão conforme CID-10

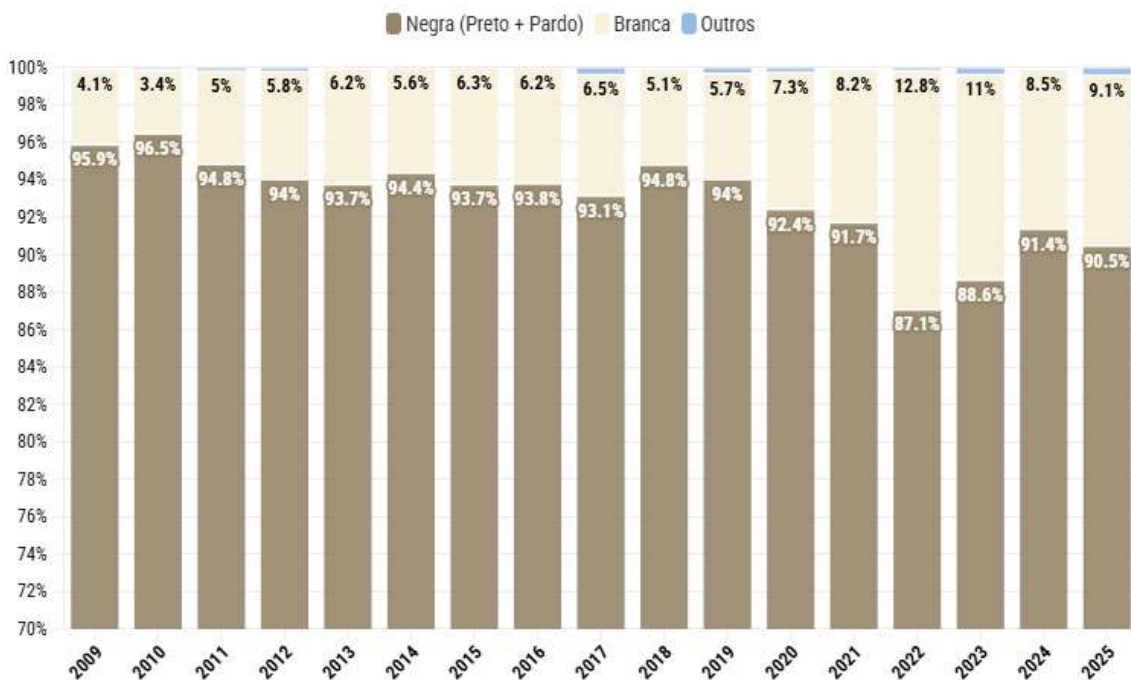

Fonte: TABNET/SIM/DATASUS

Série histórica de CVLI de mulher e taxas por 100 mil mulheres na Paraíba

■ Taxa por 100 mil ■ CVLI absoluto



Fonte: NACE/AAE/SESDS

Série histórica dos Feminicídios e CVLI contra a Mulher na Paraíba

■ Feminicídio ■ Total CVLI contra a Mulher

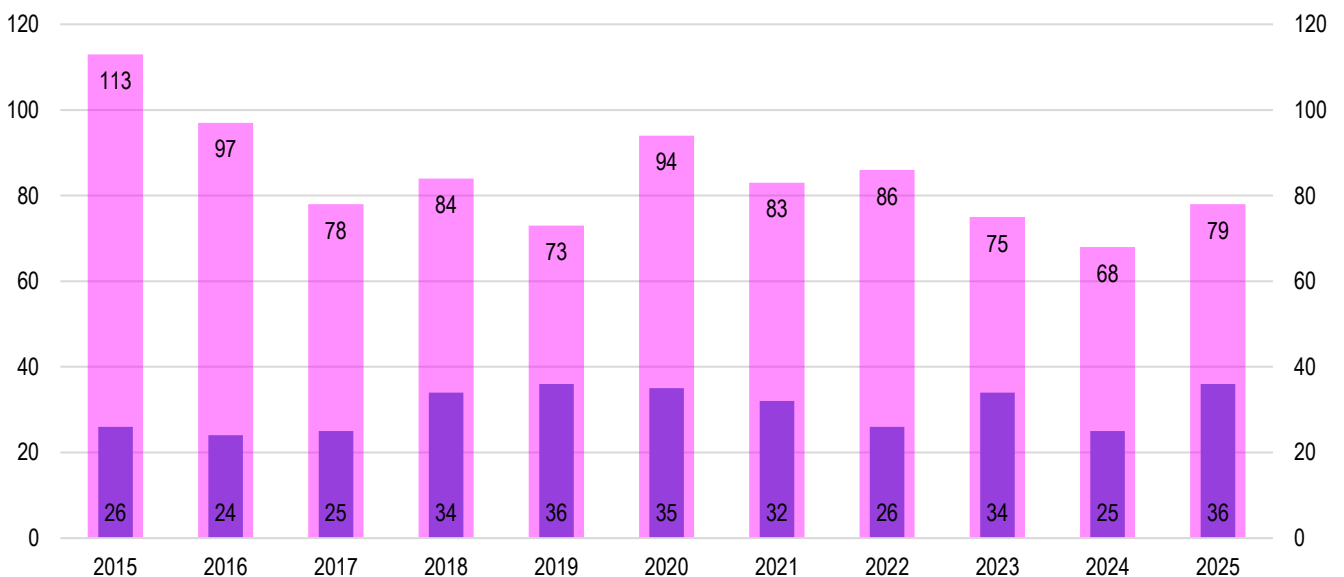

Percentual de Elucidação (ELIP) de CVLI de Mulheres na Paraíba de Jan-Nov 2025: **81%**

Percentual ELIP+ no CVLI Mulher: **57%**

Taxa de CVLI de mulheres por 100 mil mulheres nas regiões do Brasil em 2025

Comparativo de taxas de CVLI de mulheres por Unidades Federativas no Brasil em 2025

por grupo de 100 mil mulheres

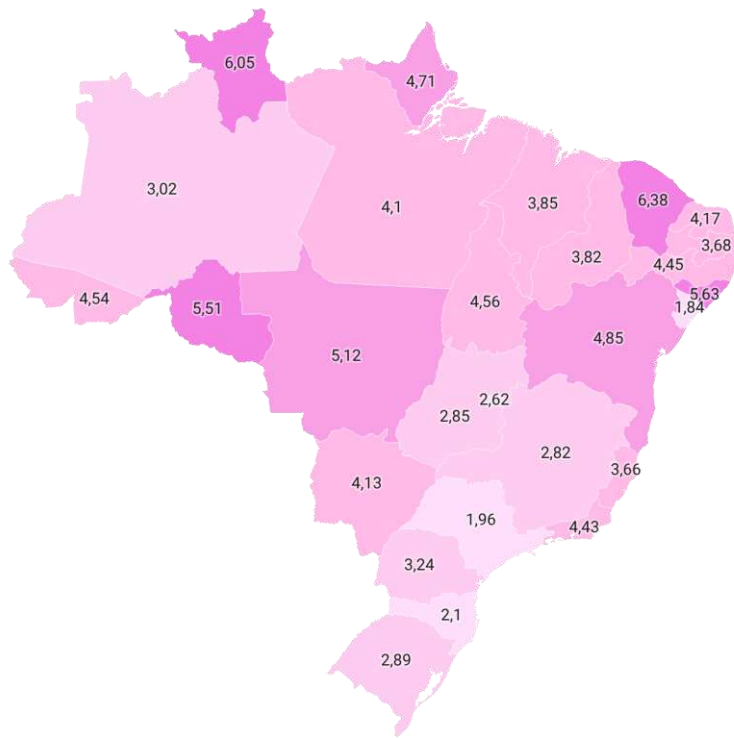

Considerando Homicídios dolosos, Femicídios, Lesão Corporal seguida de morte e Roubo seguido de Morte.
Fonte: SINESP-VDE/MJSP - Criado com Datawrapper

Comparativo das taxas de CVLI de mulheres por grupo de 100 mil mulheres nas Unidades Federativas em 2025

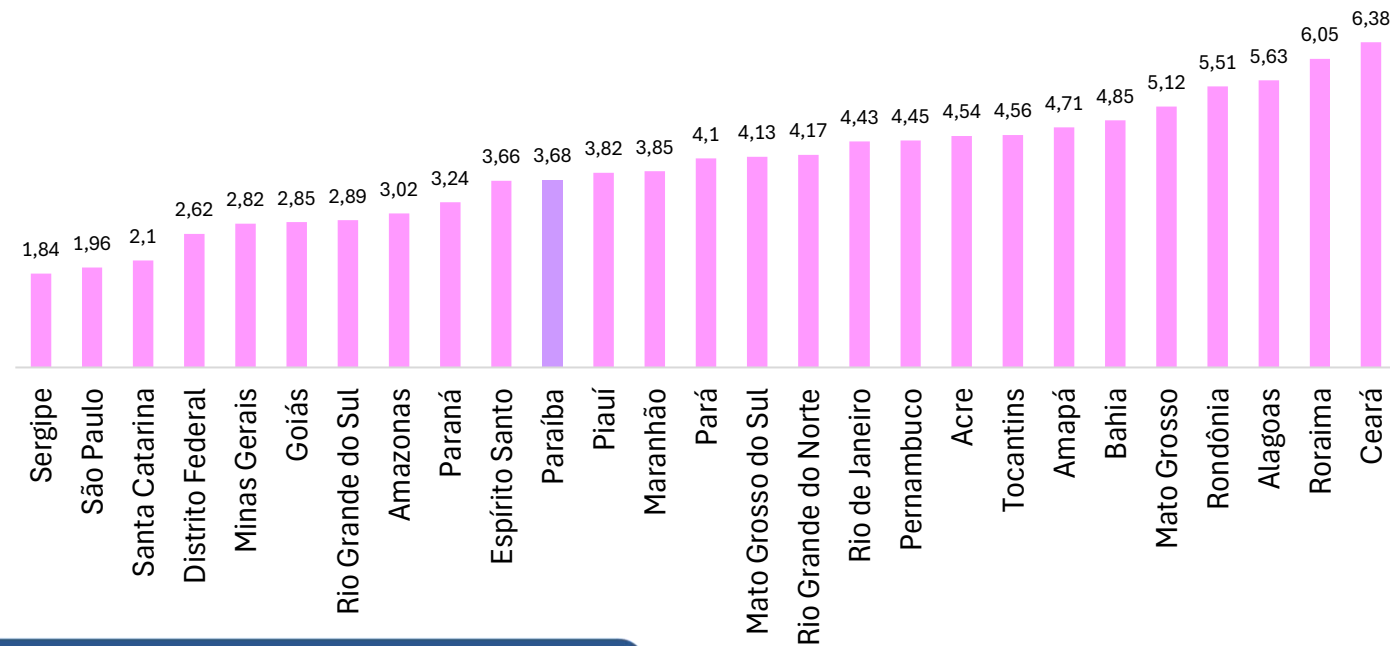

Comparativo de taxas de Femicídios por Unidades Federativas no Brasil em 2025

por grupo de 100 mil mulheres

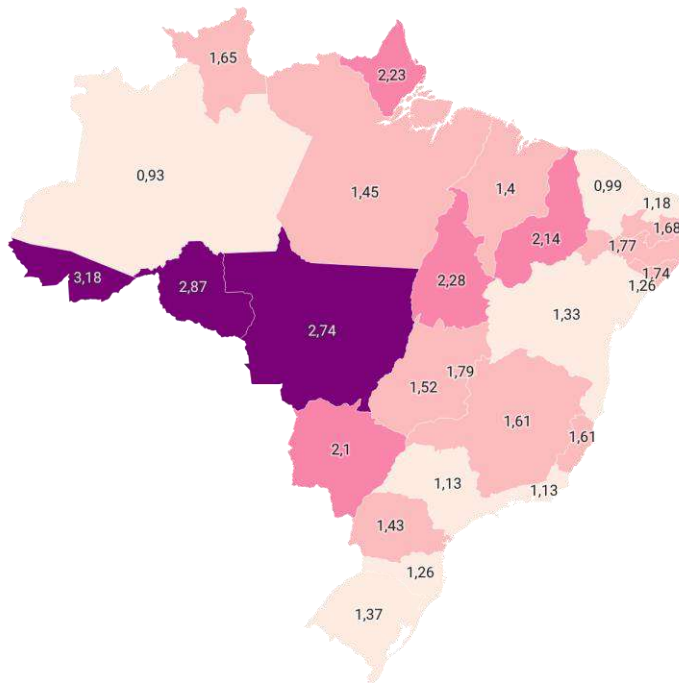

Considerando Homicídios dolosos, Femicídios, Lesão Corporal seguida de morte e Roubo seguido de Morte.
Fonte: SINESP-VDE/MJSP - Criado com Datawrapper

Taxa de Femicídios por 100 mil mulheres nas regiões do Brasil em 2025

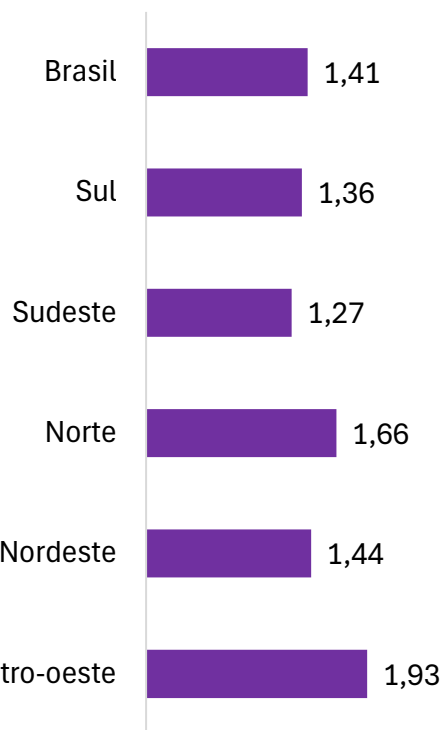

Comparativo das taxas de Femicídio por grupo de 100 mil mulheres nas Unidades Federativas em 2025

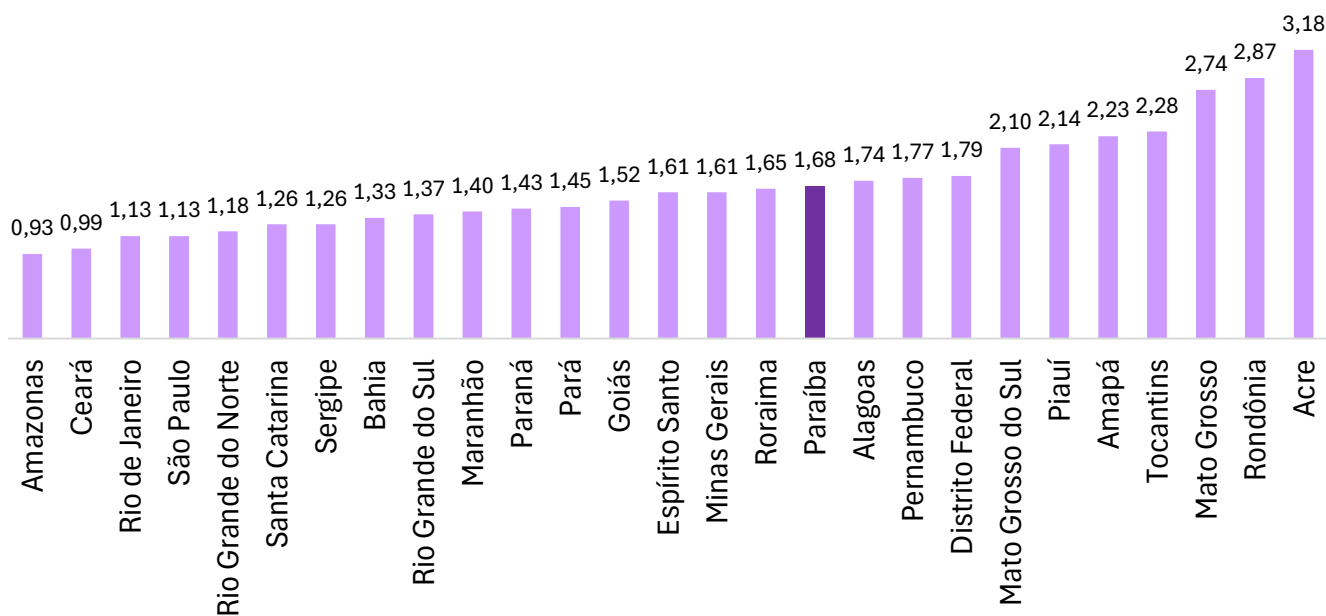

Série histórica anual de chamados ao 190 de ocorrências do indicador VIOLETA

■ Ano 2023 ■ Ano 2024 ■ Ano 2025

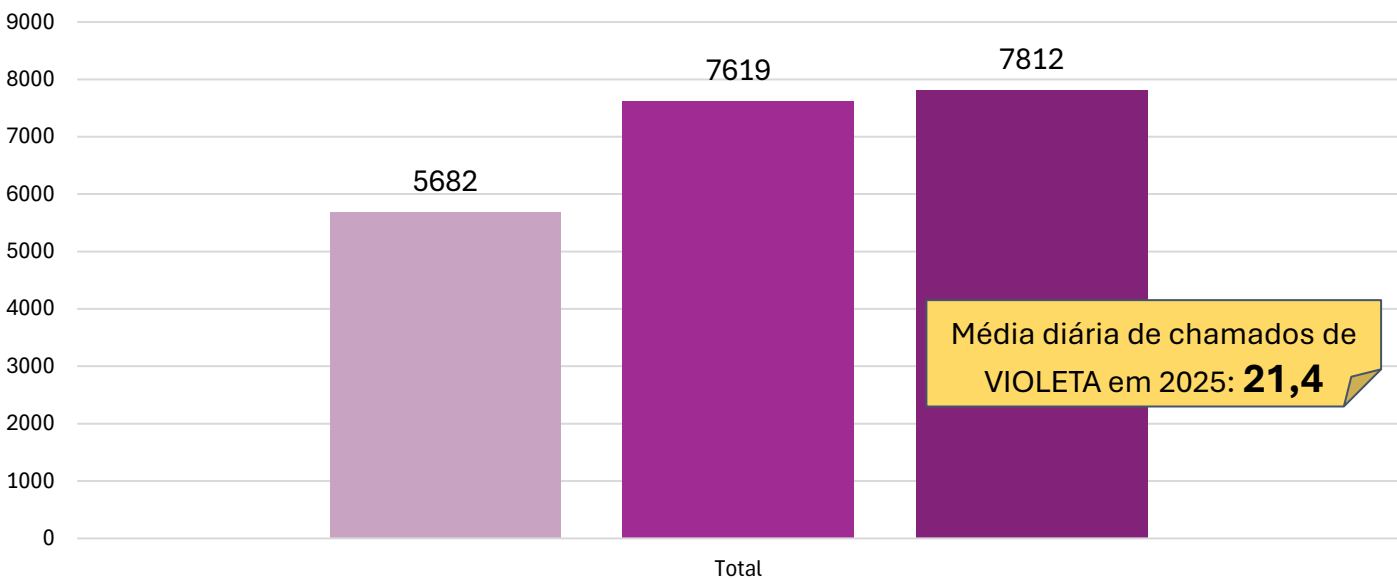

Série histórica mensal de chamados ao 190 de ocorrências do indicador VIOLETA

— Ano 2023 — Ano 2024 — Ano 2025

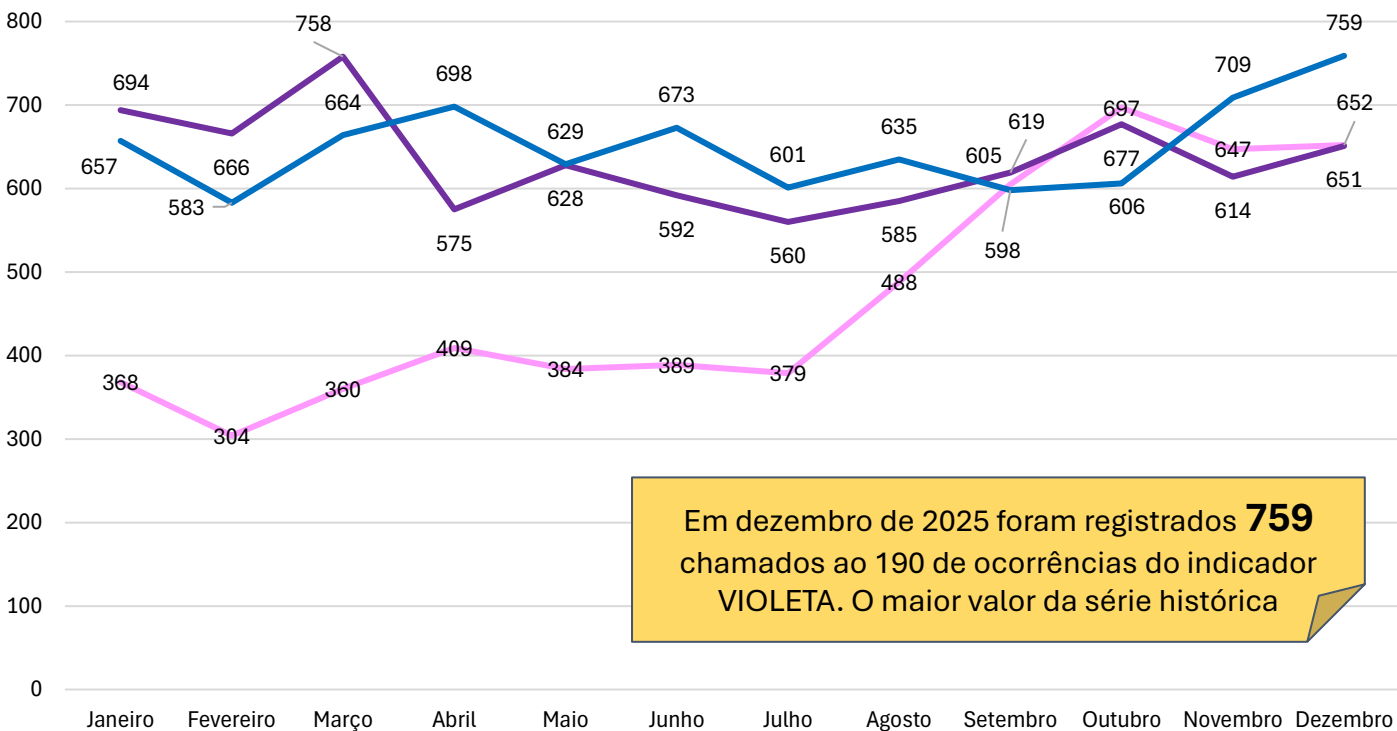

Distribuição de chamados ao 190 de ocorrências do indicador VIOLETA por REISP

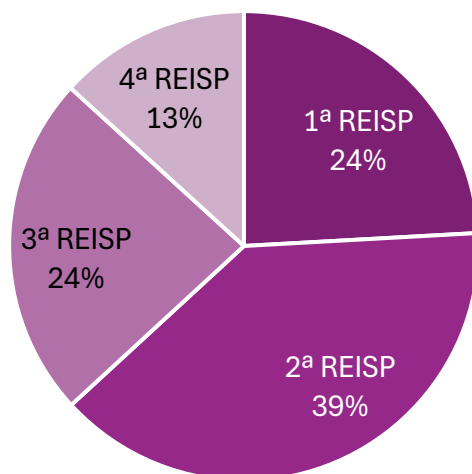

Comparativo de chamados de VIOLETA por REISP em 2024 e 2025

■ VIOLETA em 2024 ■ VIOLETA em 2025

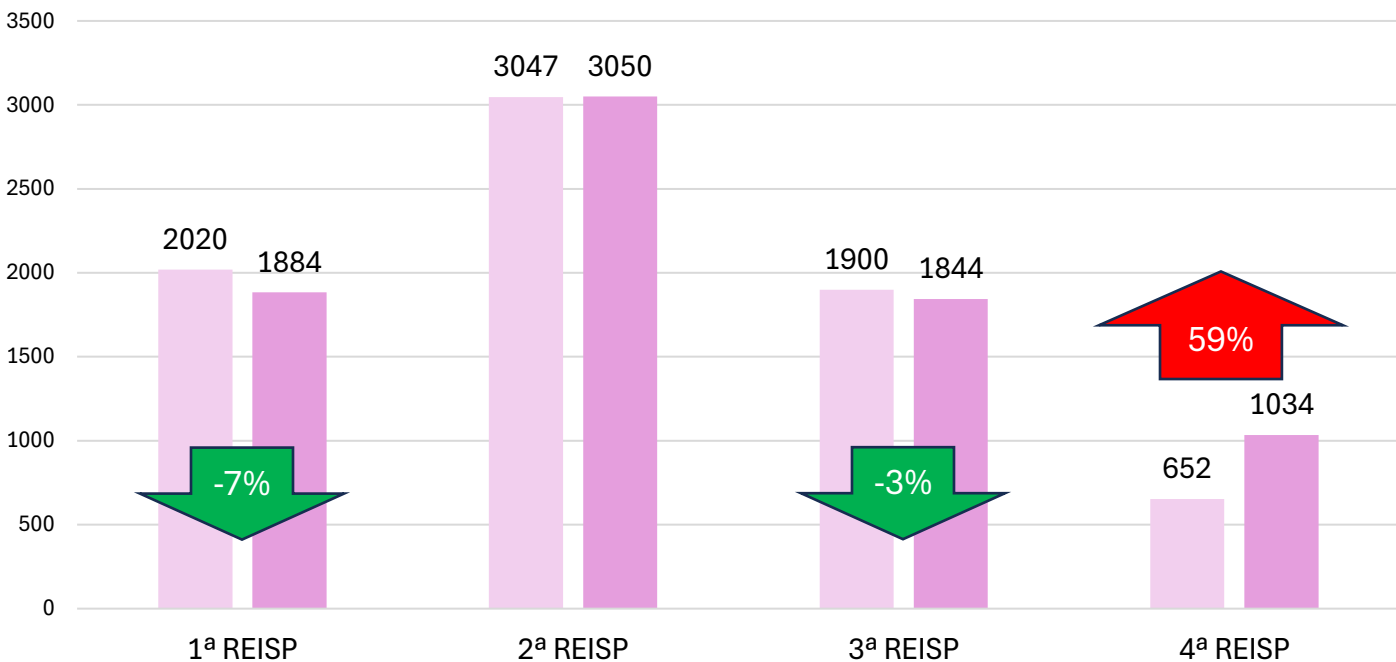

Comparativo de chamados ao 190 de ocorrências do indicador VIOLETA por municípios

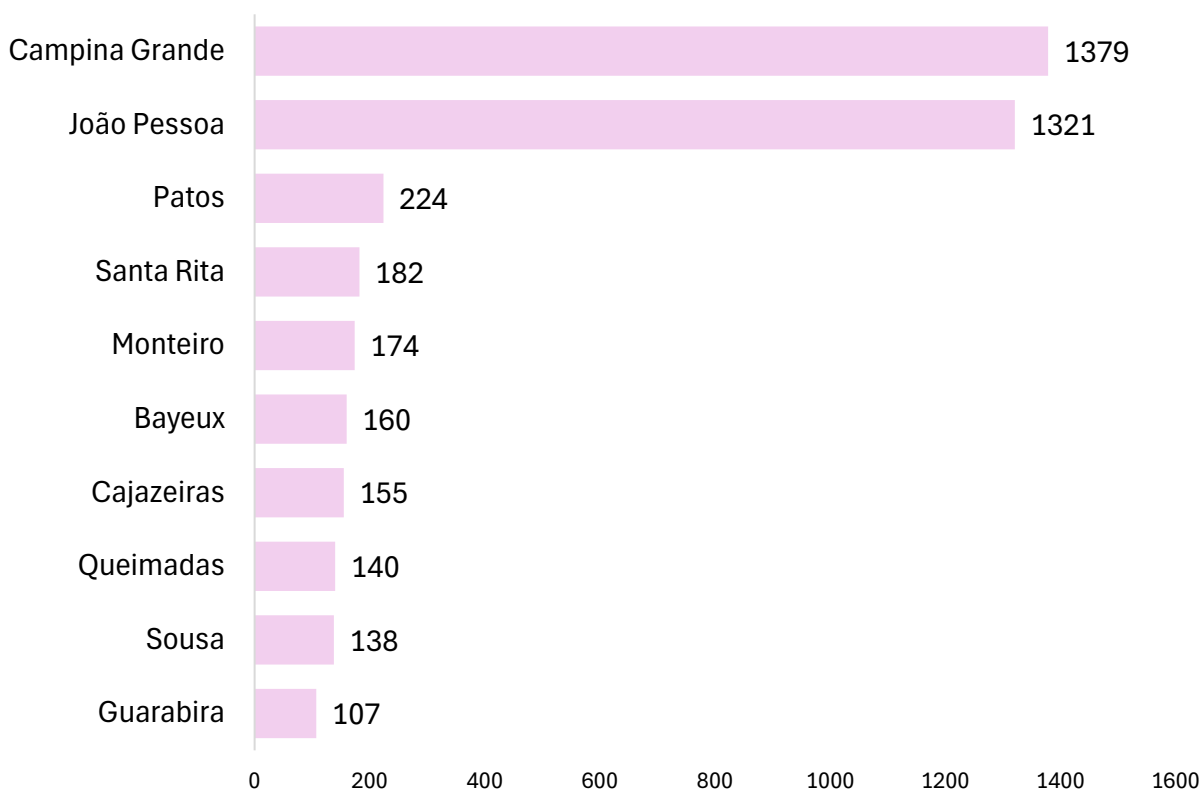

Comparativo de chamados ao 190 de ocorrências do indicador VIOLETA por idade das vítimas

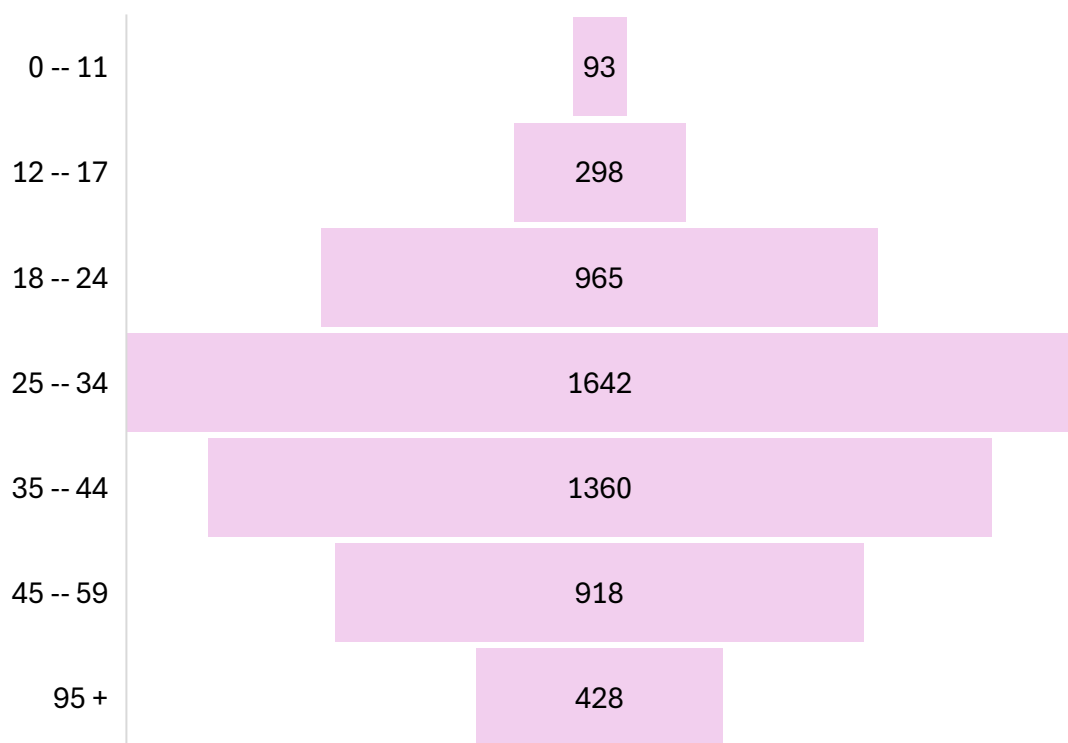

Série histórica mensal de vítimas de VIOLETA com procedimento em delegacia em 2025

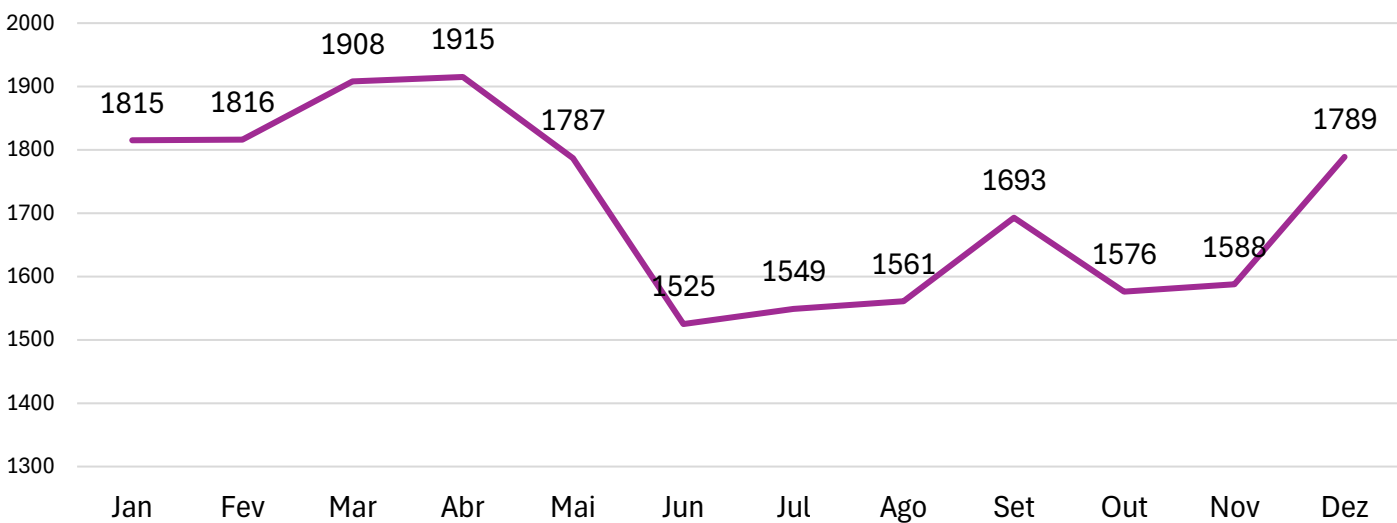

Comparativo de naturezas dos procedimentos em Delegacia de ocorrências de VIOLETA em 2025 na Paraíba

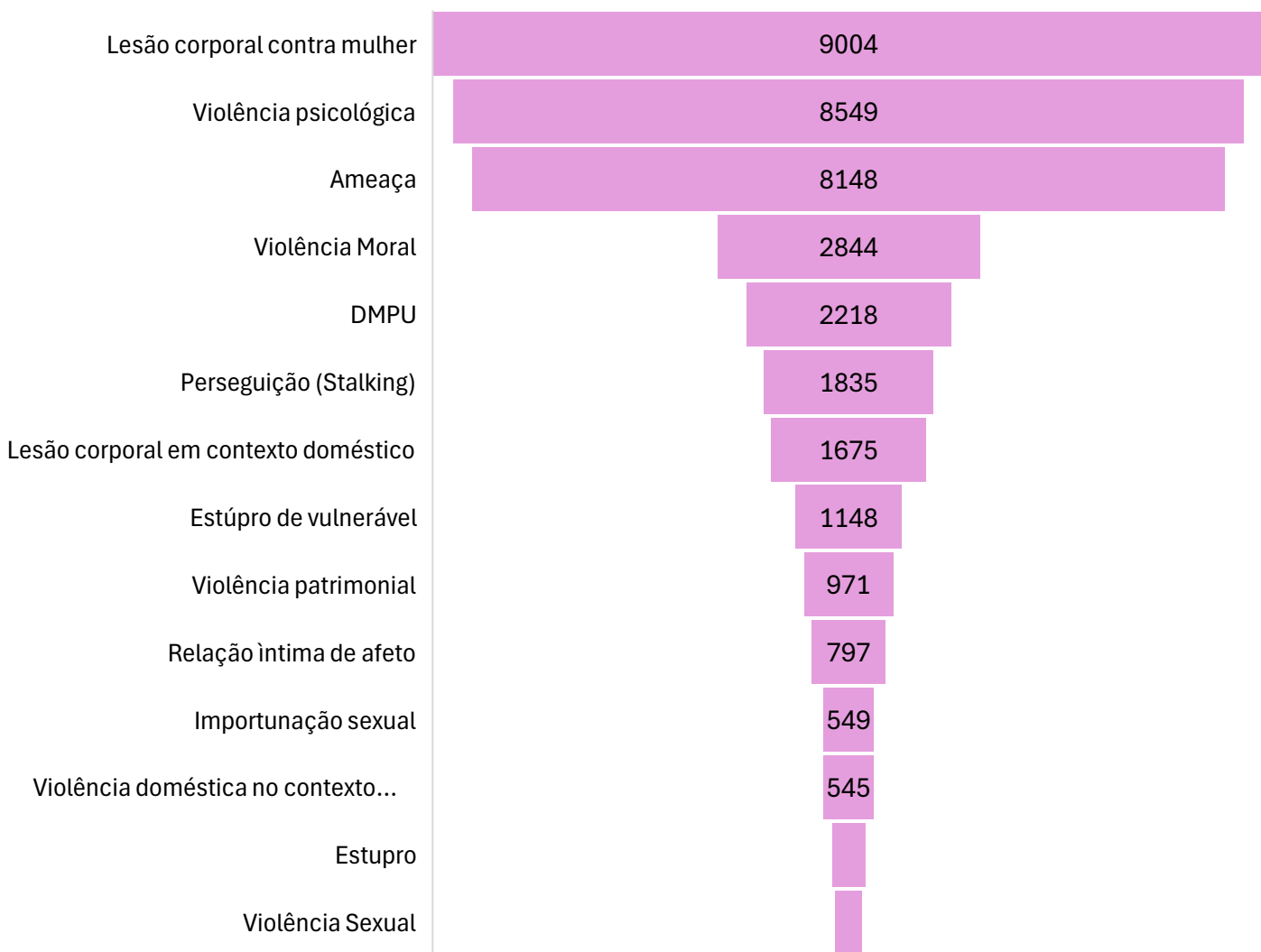

Série histórica anual de Latrocínios e Taxa de Latrocínios por grupo de 100 mil habitantes na Paraíba

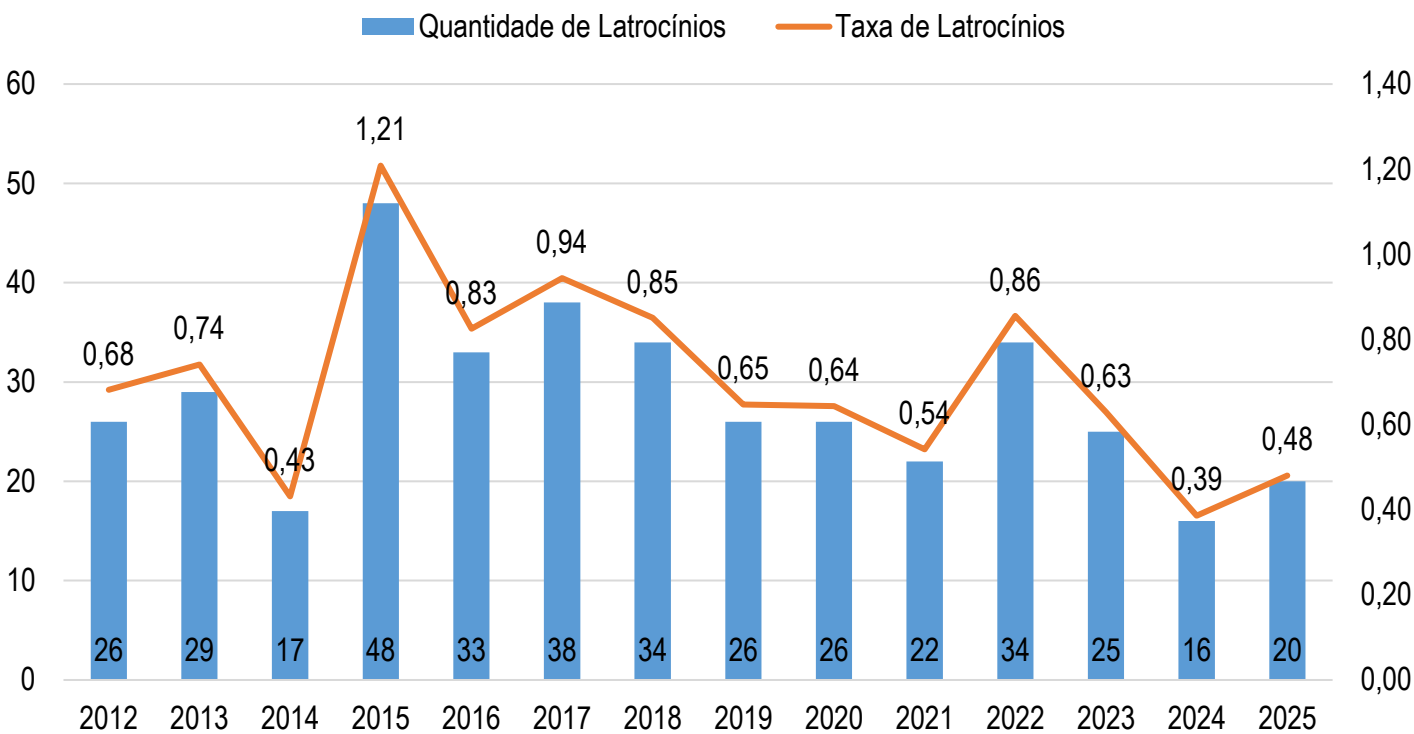

Taxa de Latrocínios no regiões do Brasil em 2025

Taxa de Latrocínios por unidades federativas no Brasil em 2025

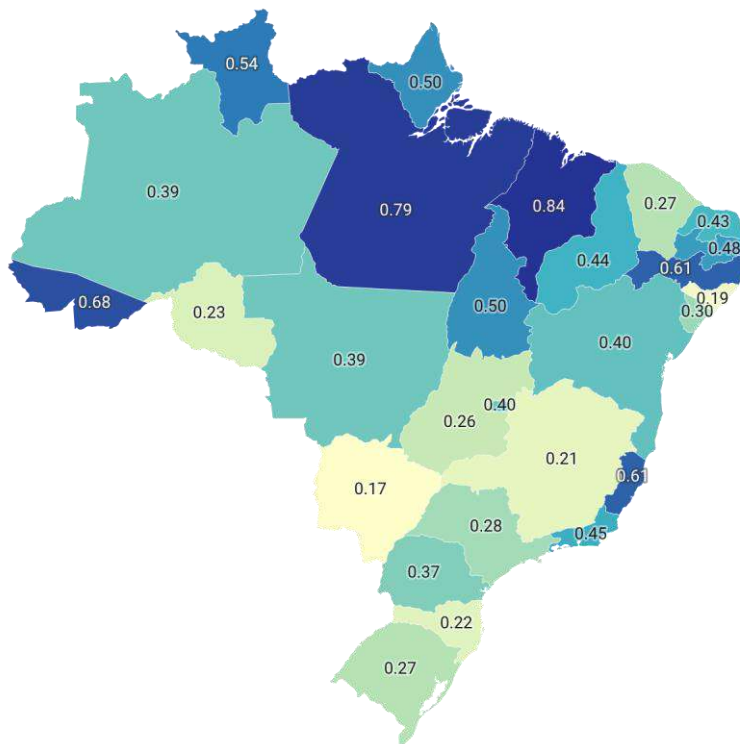
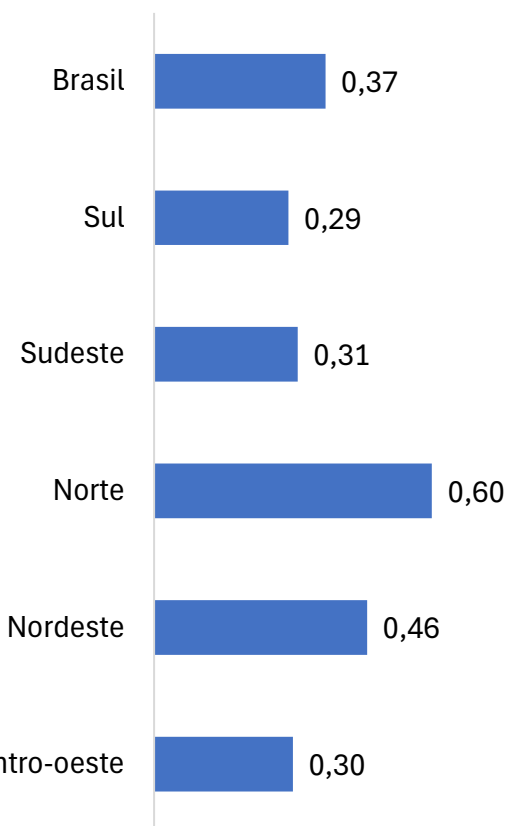

Source: SINESP-VDE/MJSP - Created with Datawrapper

Série histórica de MVI por Mortes decorrentes de Confronto Policial na Paraíba

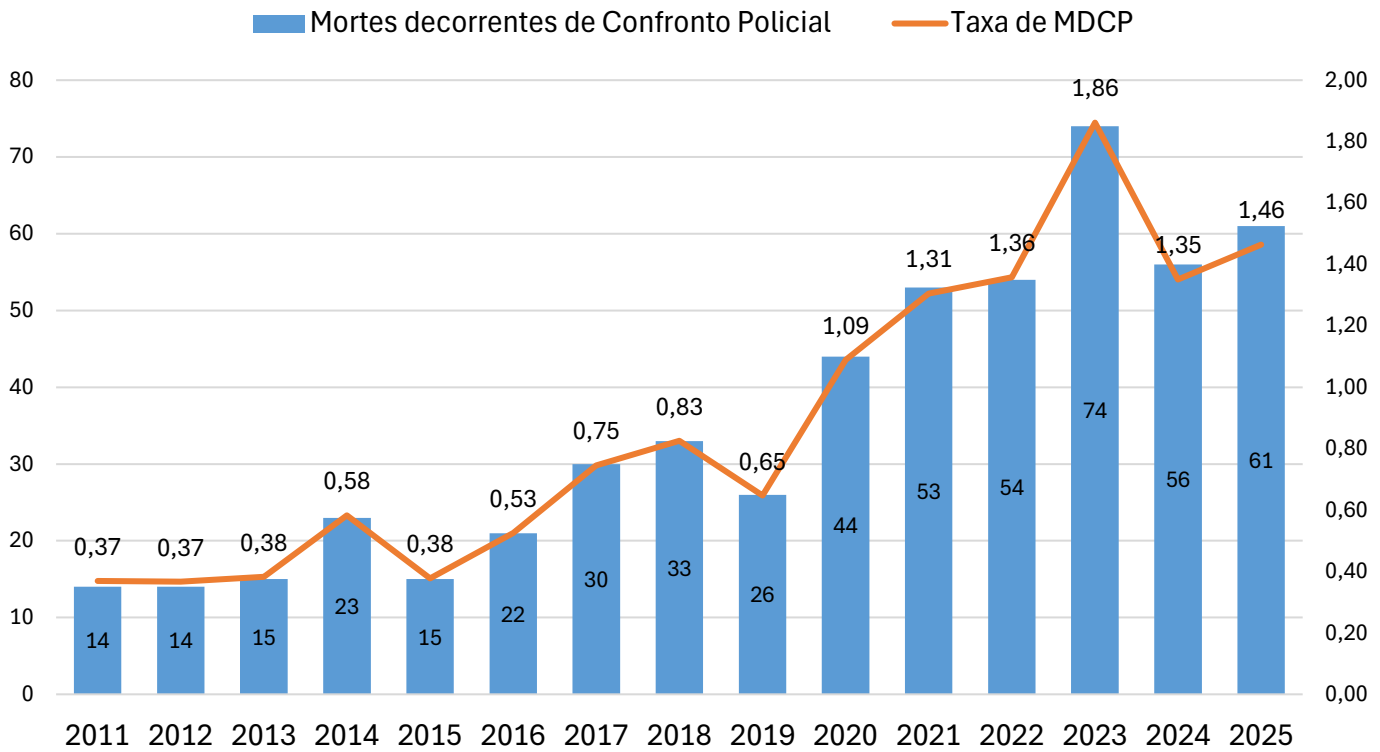

Série histórica de MVI decorrente de Confrontos Policiais na Paraíba

- Tudo
- Polícia Militar PB
- Polícia Civil PB
- Outros órgãos de Segurança Pública

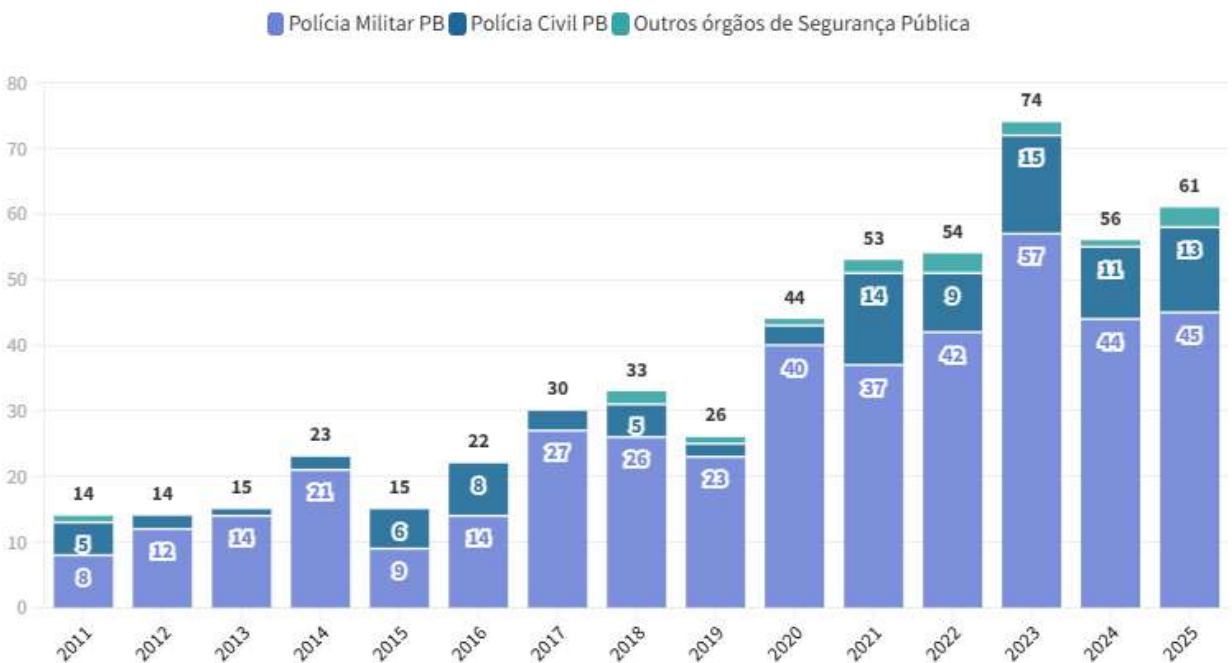

Fonte: NACE/AE/SESDS

Série histórica das taxas de MVI decorrente de Confrontos Policiais por 100 mil hab. no Brasil, Nordeste e na Paraíba

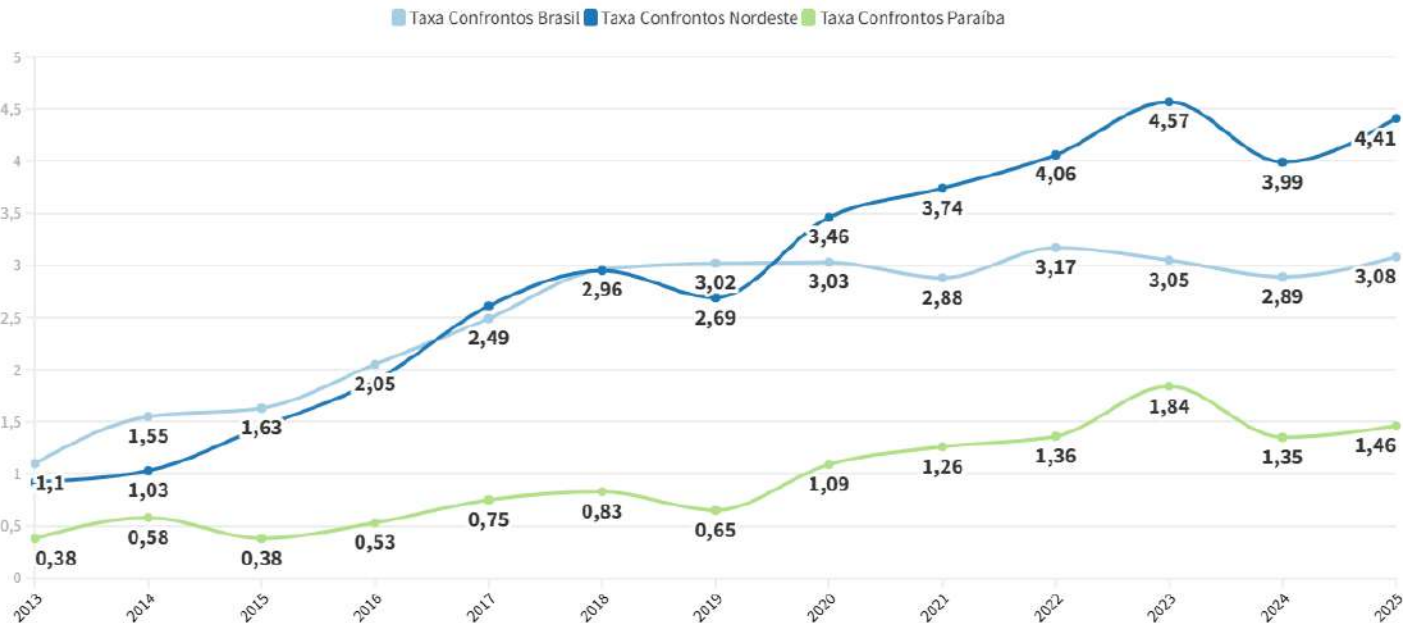

Fonte: FBSP e MJSP

Comparativo de Taxas de MVI por Mortes decorrentes de Confronto Policial por Unidades Federativas no Brasil em 2025

por grupo de 100 mil habitantes

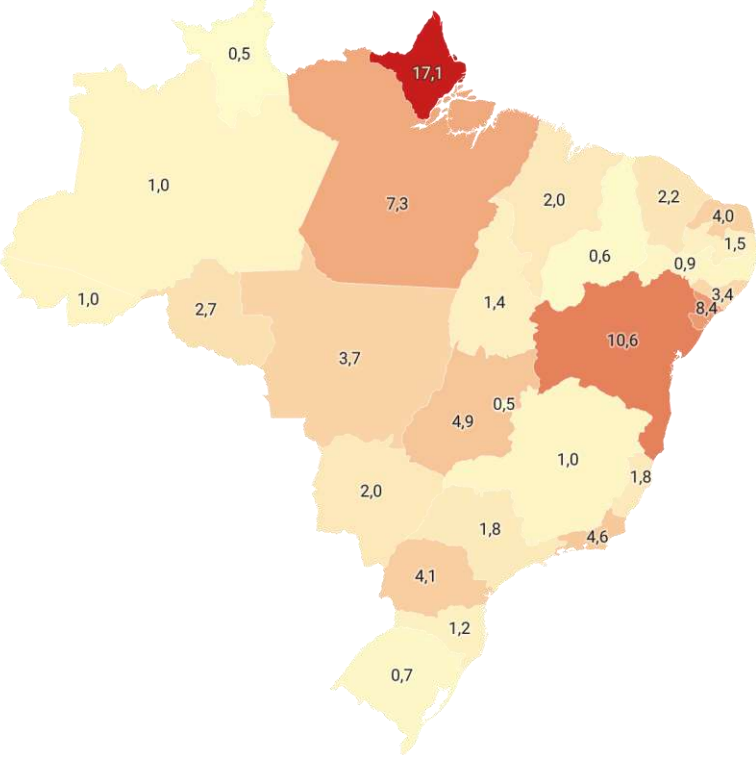

Fonte: SINESP-VDE/MJSP - Criado com Datawrapper

Quantidade de MVI por Mortes decorrentes de Confronto Policial por Unidade Federativa em 2025

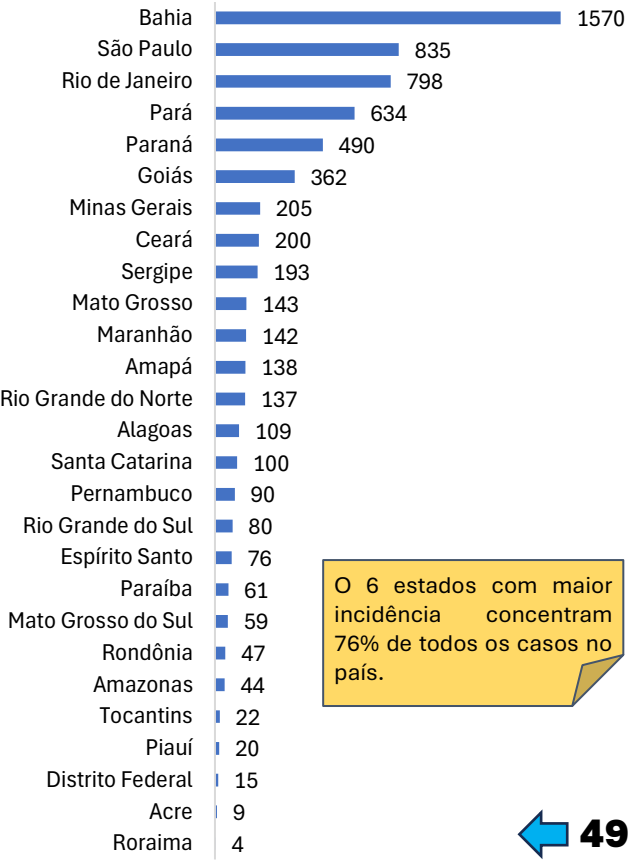

O 6 estados com maior incidência concentram 76% de todos os casos no país.

Série Histórica de CVLI com vítimas policiais na Paraíba

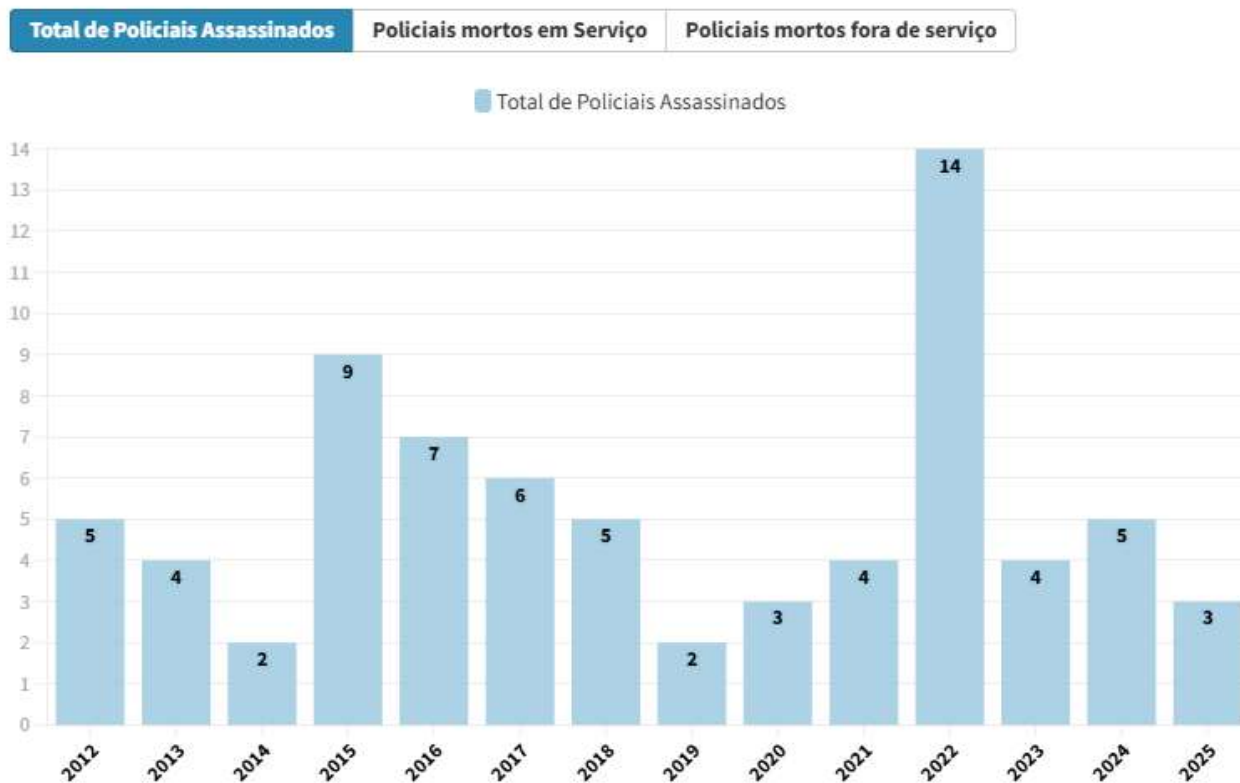

Fonte: NACE/AAE/SESDS

Em 2025, foram vitimados 2 Policiais Penais na folga, sendo 1 por Latrocínio e outra por Femicídio e 1 Policial Militar de folga, todos da ativa.



Série Histórica Anual de CPLI (Potencialmente Letal) na Paraíba

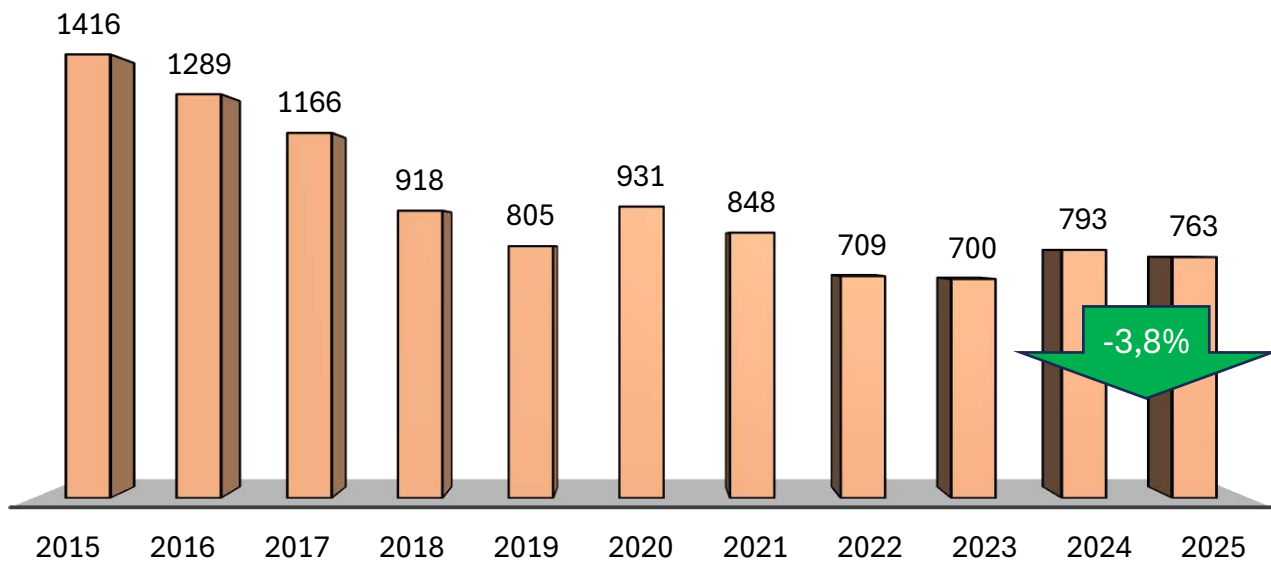

Série histórica anual de CPLI por Subcategorias na Paraíba

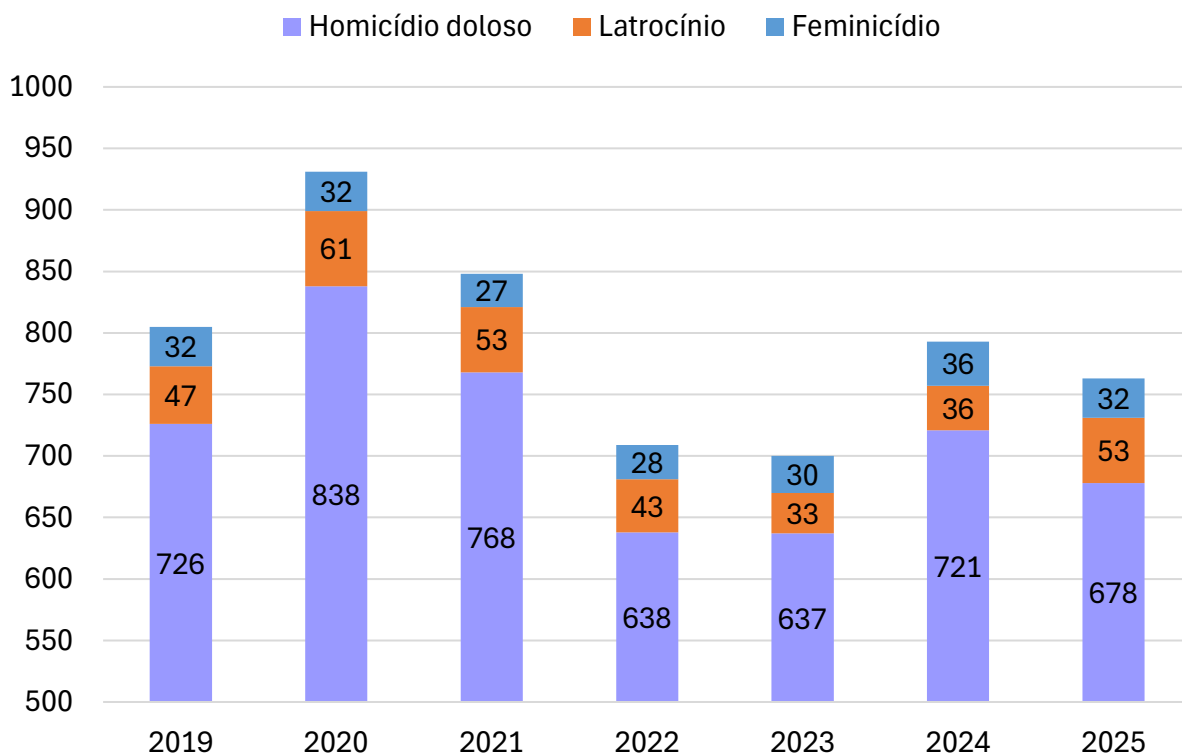



ALT - ACIDENTES LETAIS DE TRÂNSITO

Série Histórica Anual de vítimas de ALT na Paraíba

■ Mortes em Sinistros de Transito na PB em 2025
— Taxa de mortes em sinistros de trânsito por 100 mil hab.

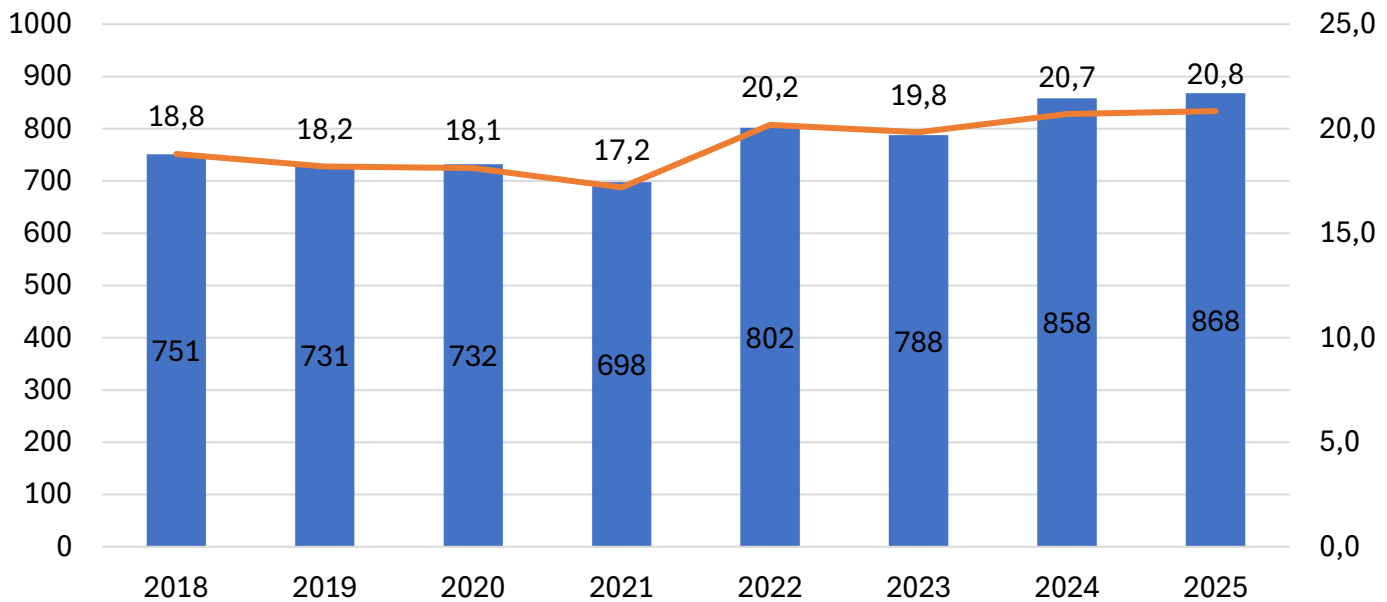

Série histórica mensal de vítimas de ALT na Paraíba

● 2024 ● 2025

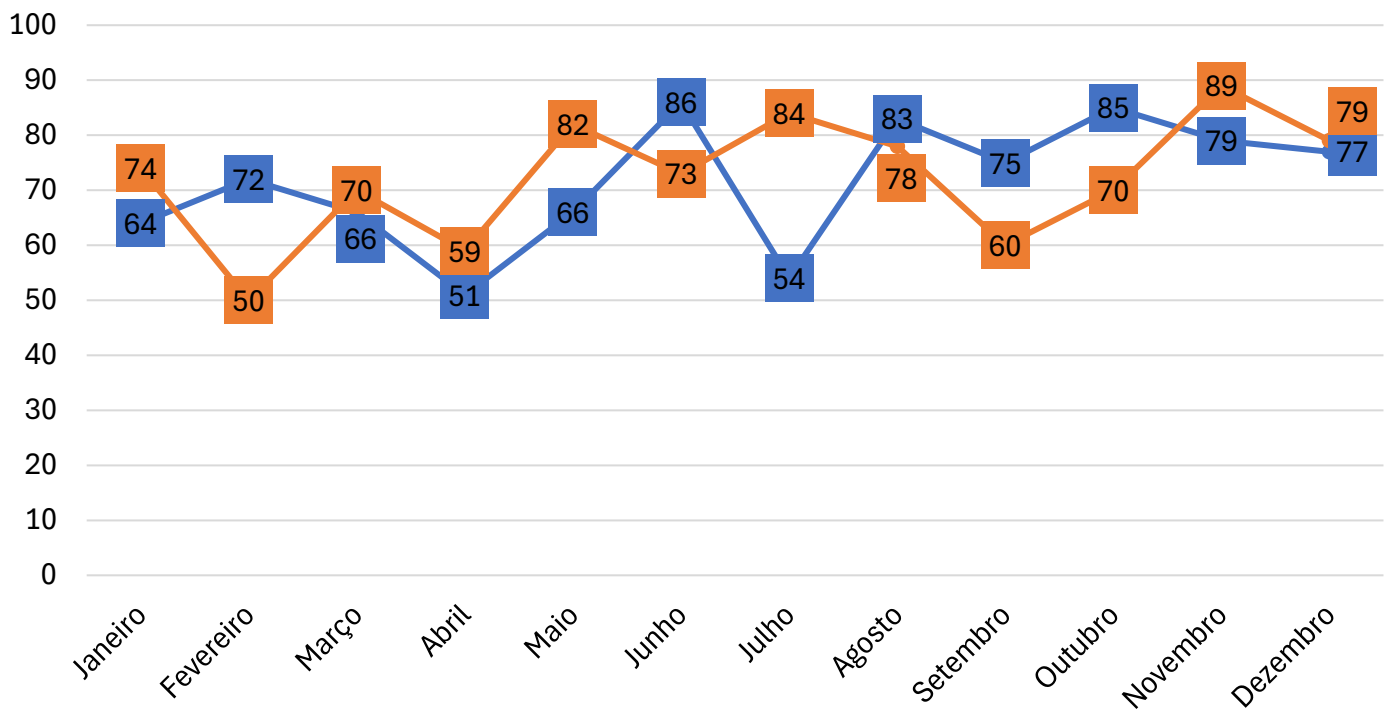



ALT - ACIDENTES LETAIS DE TRÂNSITO

Série Histórica Anual de vítimas de ALT na Paraíba por categoria de transporte

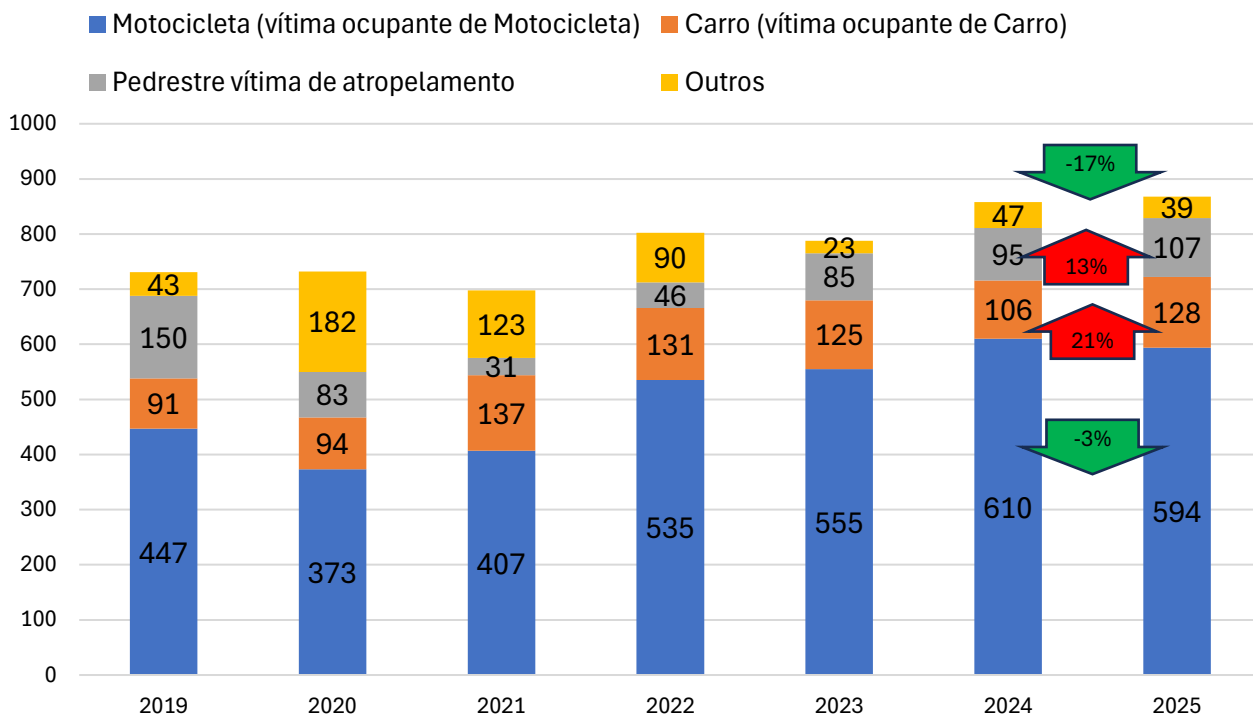

Série Histórica Anual de vítimas de ALT na Paraíba por categoria de transporte

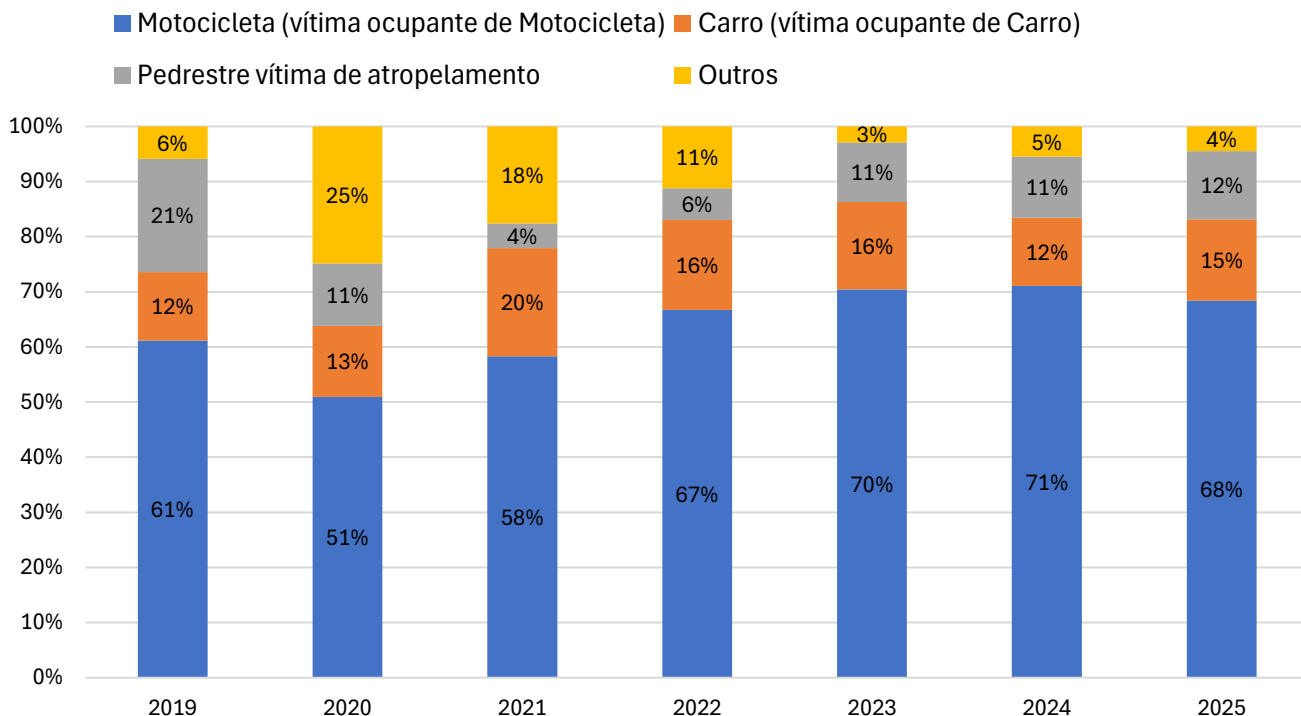



ALT - ACIDENTES LETAIS DE TRÂNSITO

Comparativo de taxa de Mortes no Trânsito nas Unidades Federativas no Brasil em 2025 conforme MJSP

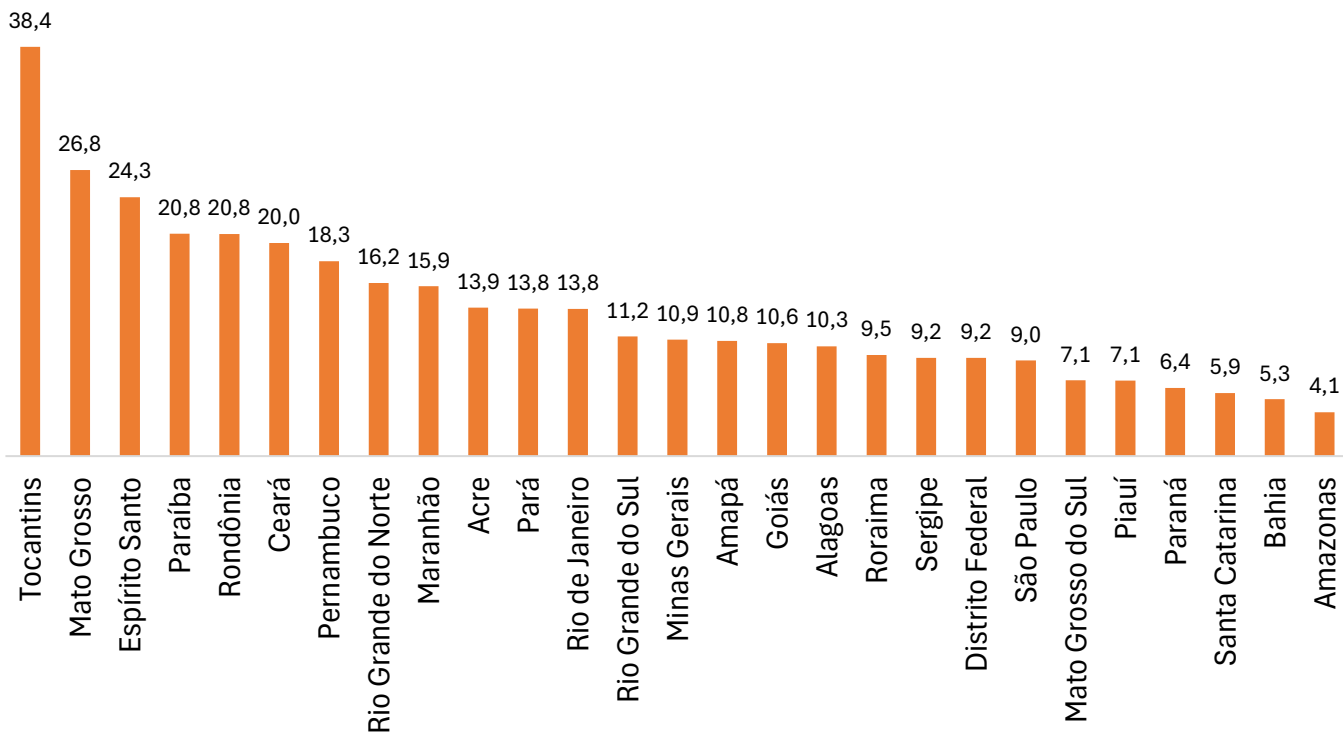

Comparativo de taxa de Mortes no Trânsito nas regiões do Brasil em 2025 conforme MJSP

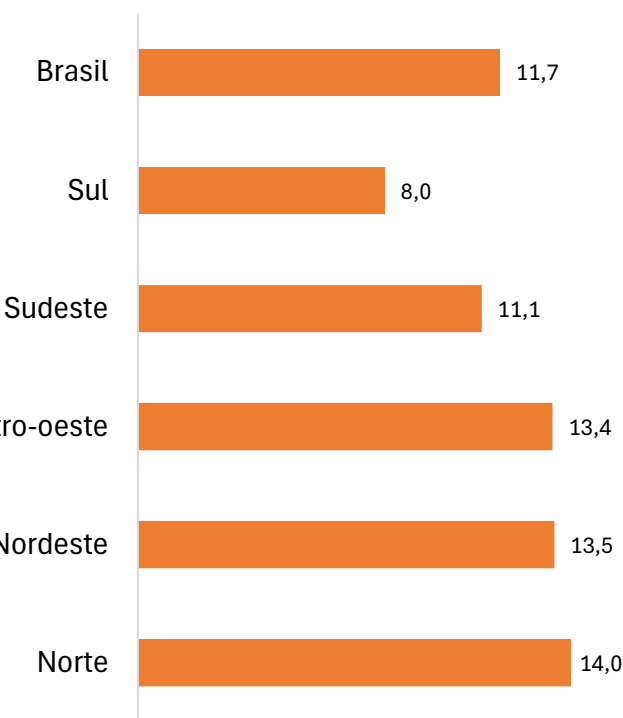

Comparativo de Taxas de Mortes no Trânsito por Unidades Federativas no Brasil em 2025

por grupo de 100 mil habitantes

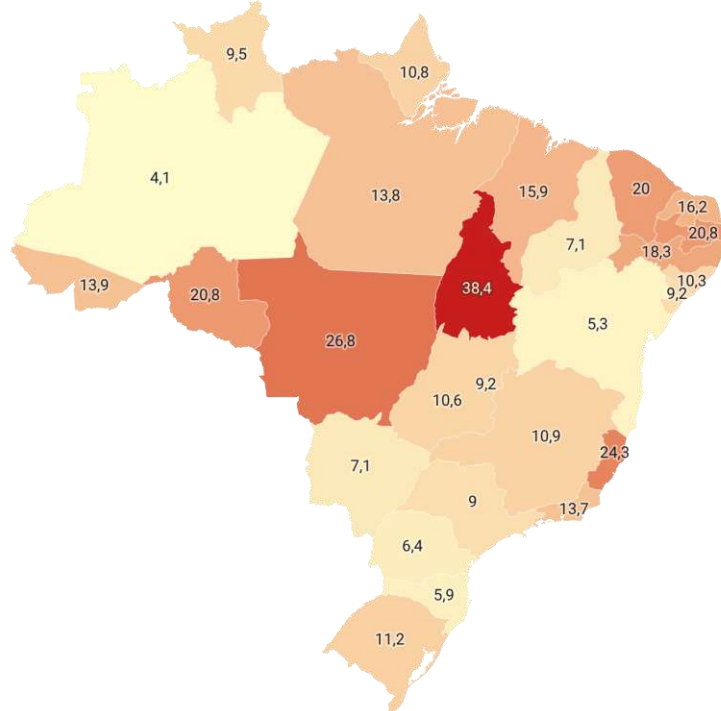

Fonte: SINESP-VDE/MJSP • Criado com Datawrapper



ALT - ACIDENTES LETAIS DE TRÂNSITO

Série histórica anual de ALT por regional na Paraíba de 2018 a 2025

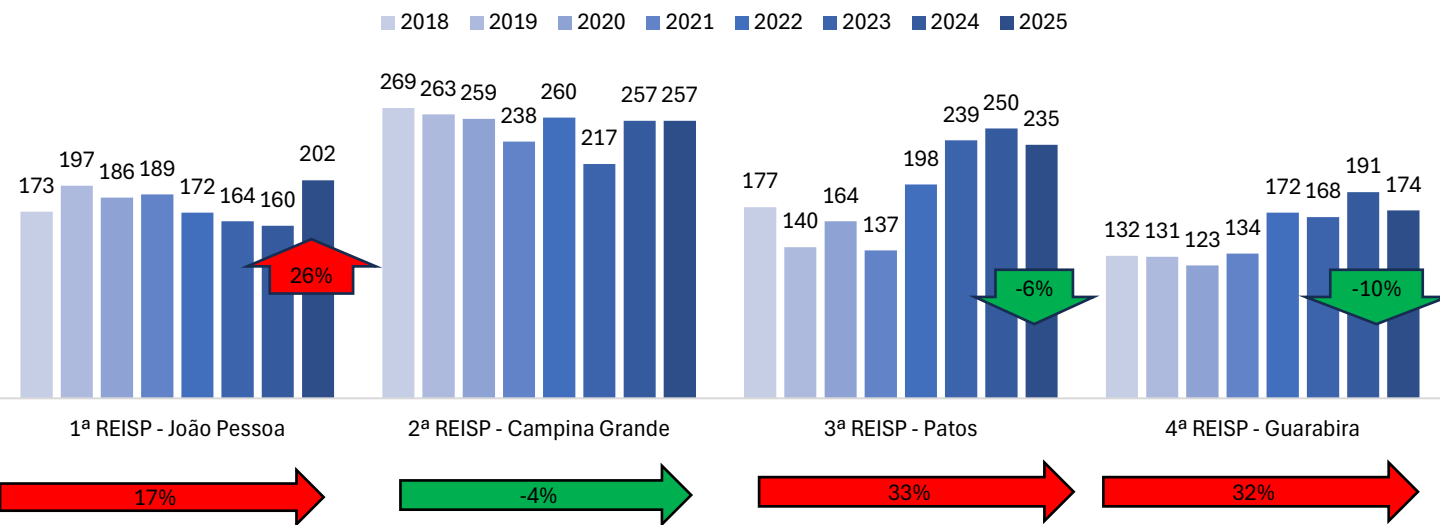

Série histórica anual de ALT (vítima ocupante de motocicleta) por regional na Paraíba de 2018 a 2025

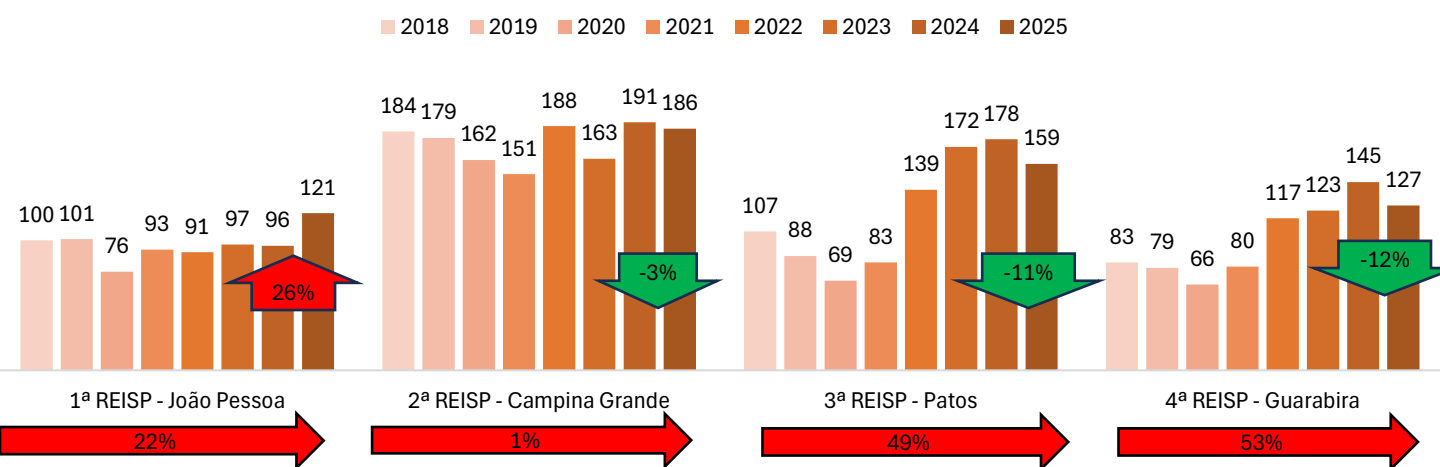



Série histórica anual de CVP por categorias

■ 2018 ■ 2019 ■ 2020 ■ 2021 ■ 2022 ■ 2023 ■ 2024 ■ 2025

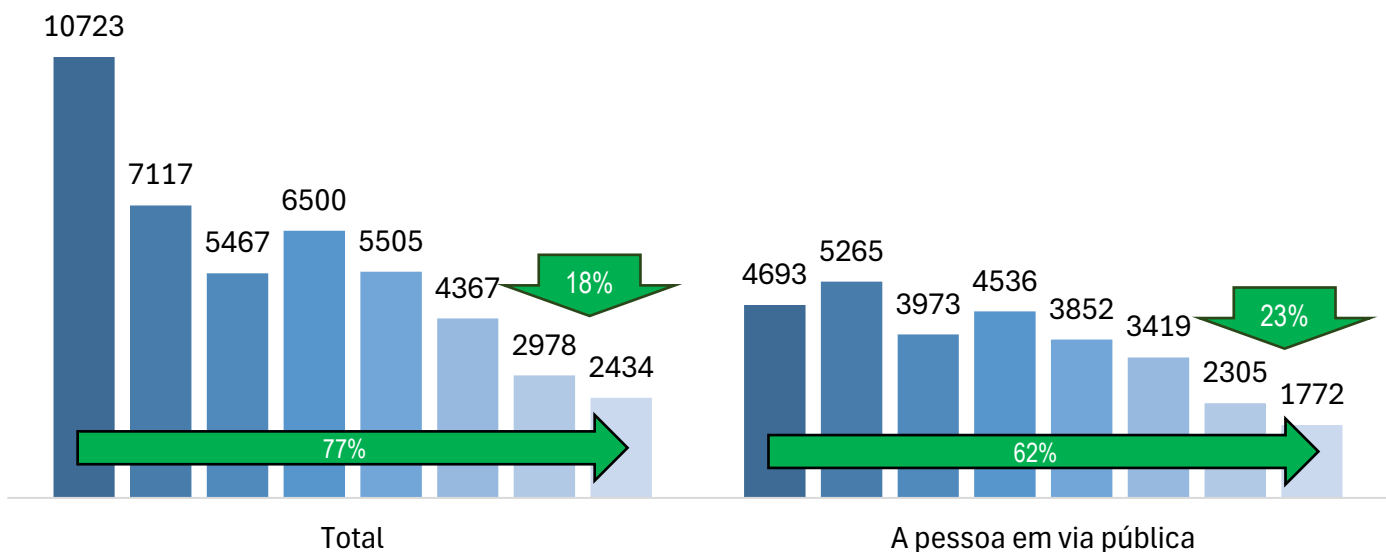

Série histórica anual de CVP por categorias

■ 2018 ■ 2019 ■ 2020 ■ 2021 ■ 2022 ■ 2023 ■ 2024 ■ 2025

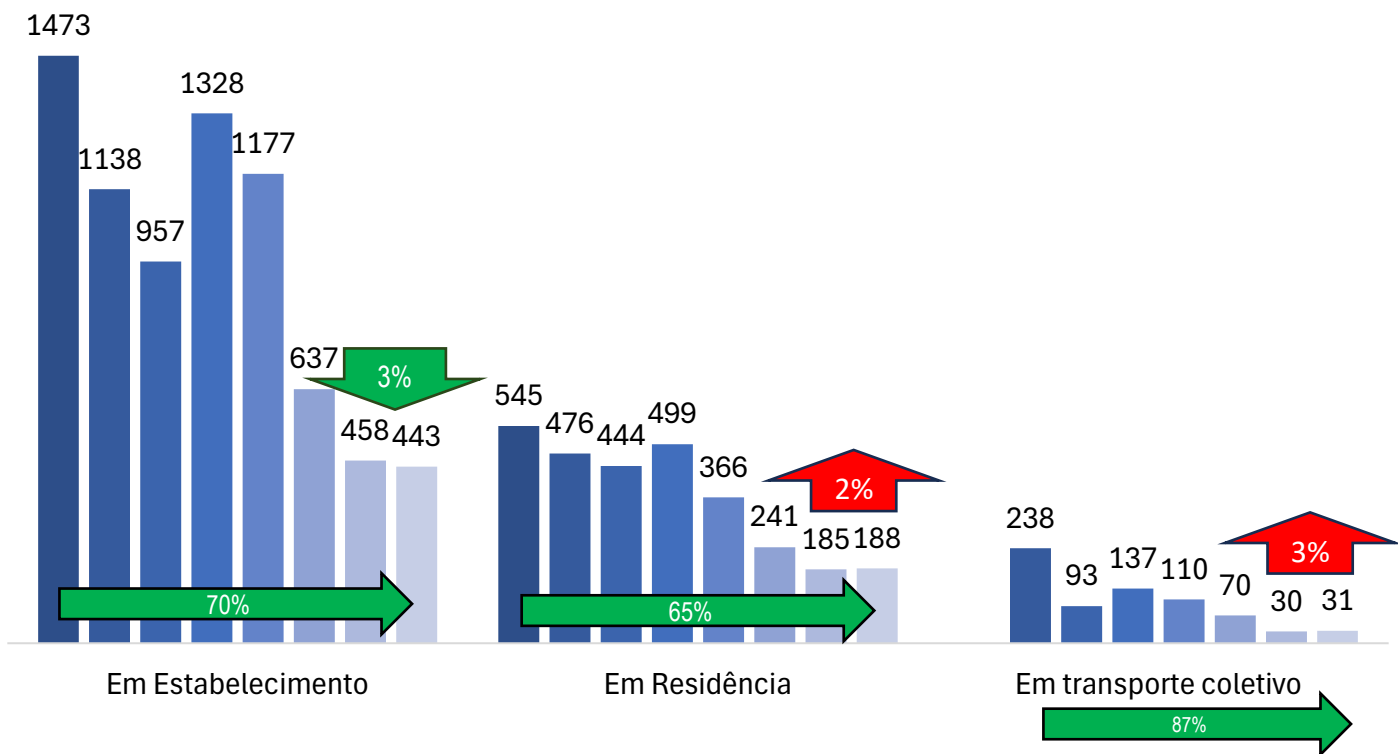



Comparativo de CVP na Paraíba de 2023 a 2025

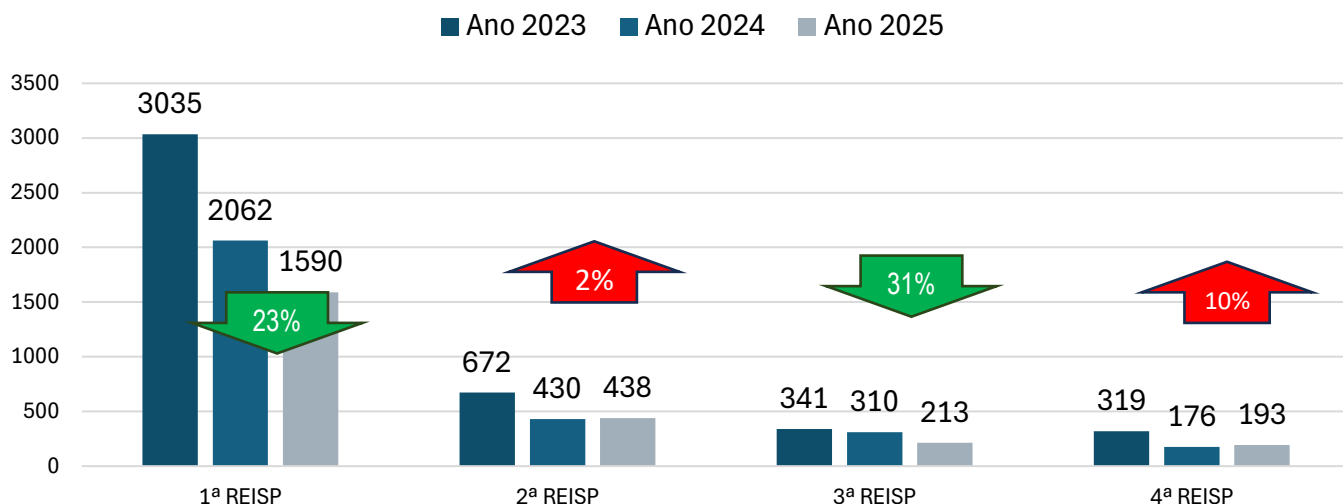

Comparativa da taxa de roubos totais por Unidade Federativa em 2024 conforme Fórum Brasileiro de Segurança Pública

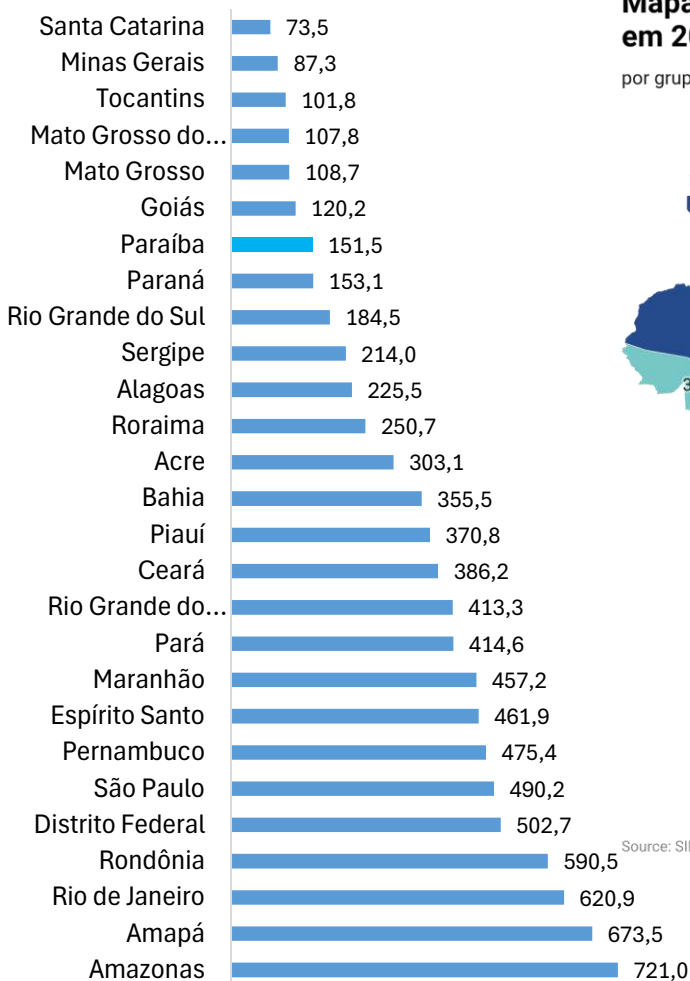

Mapa das Taxas de Roubos Totais por Unidades Federativas em 2024

por grupo de 100 mil habitantes

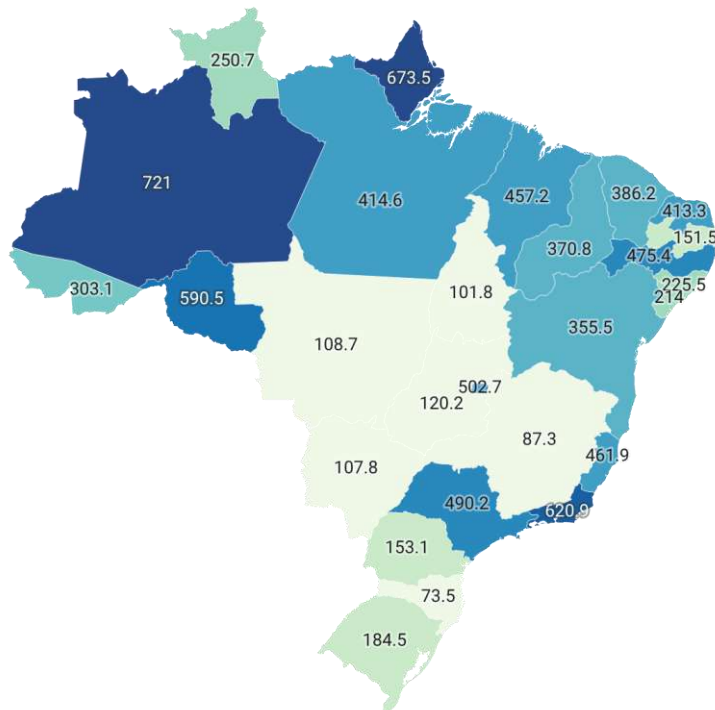

Source: SINESP-VDE/MJSP e SENATRAN - Created with Datawrapper

A Paraíba registrou a menor Taxa de Roubos do Nordeste em 2024, conforme FBSP.



Série histórica anual de CIBAN na Paraíba

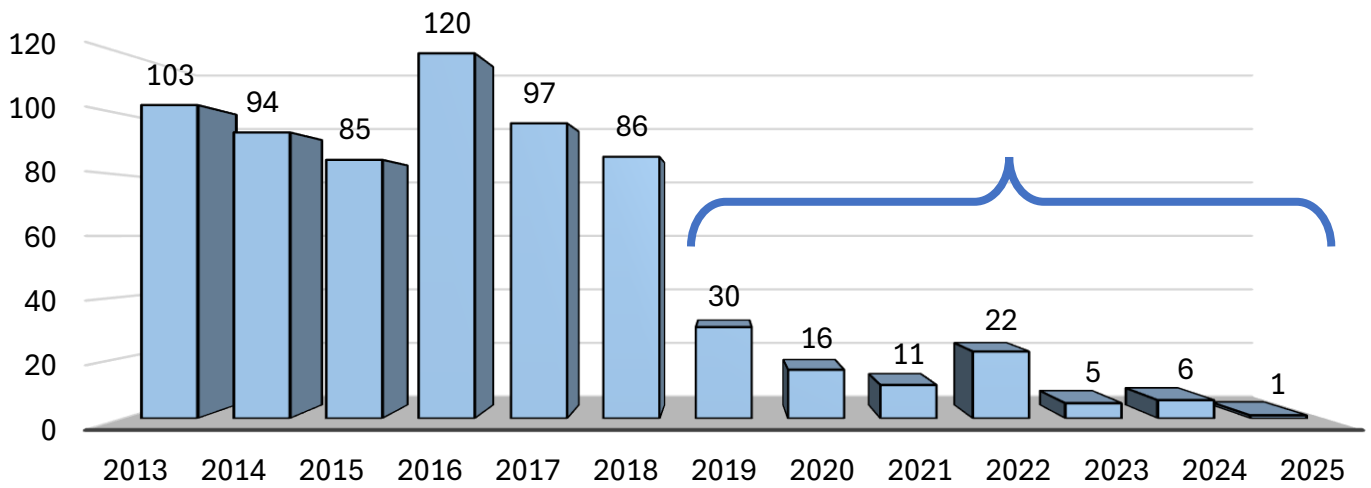

2013 a 2018: 585

A redução acumulada de 84% nos últimos 7 anos que somam 91 casos, comparados aos 6 anos anteriores quando acumulou-se 585.

Série histórica anual de CIBAN na Paraíba

■ Furto com Arrombamento ■ Furto com Explosão ■ Roubo

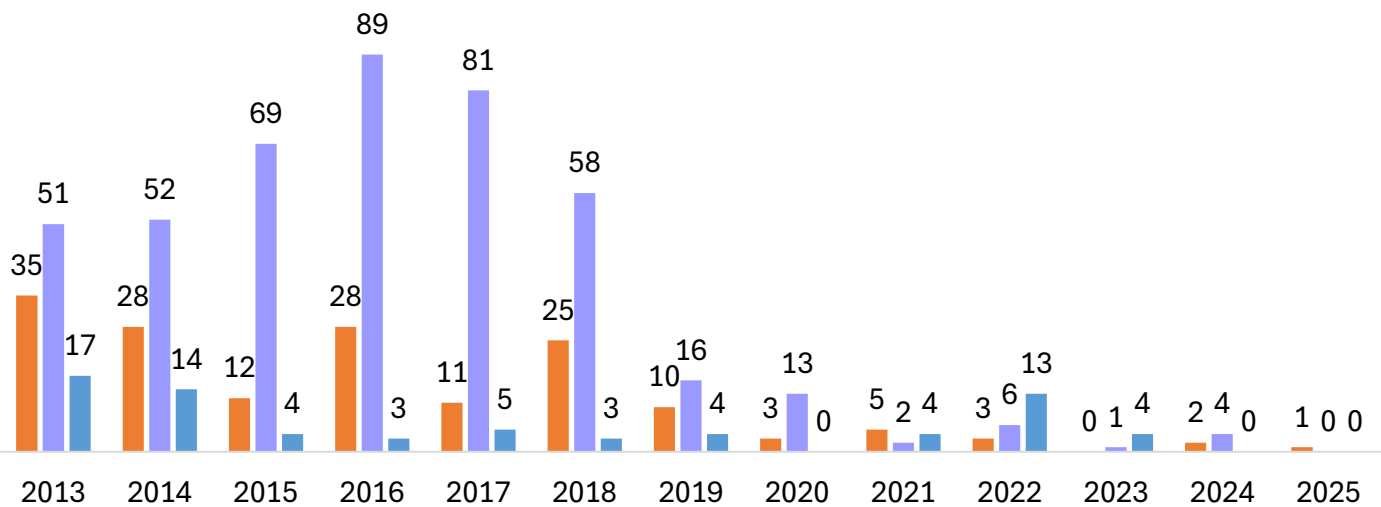

O ano de 2025 registrou o menor número absoluto da série histórica dos crimes contra instituições financeiras.



Série histórica anual de roubos e furtos de veículos na Paraíba

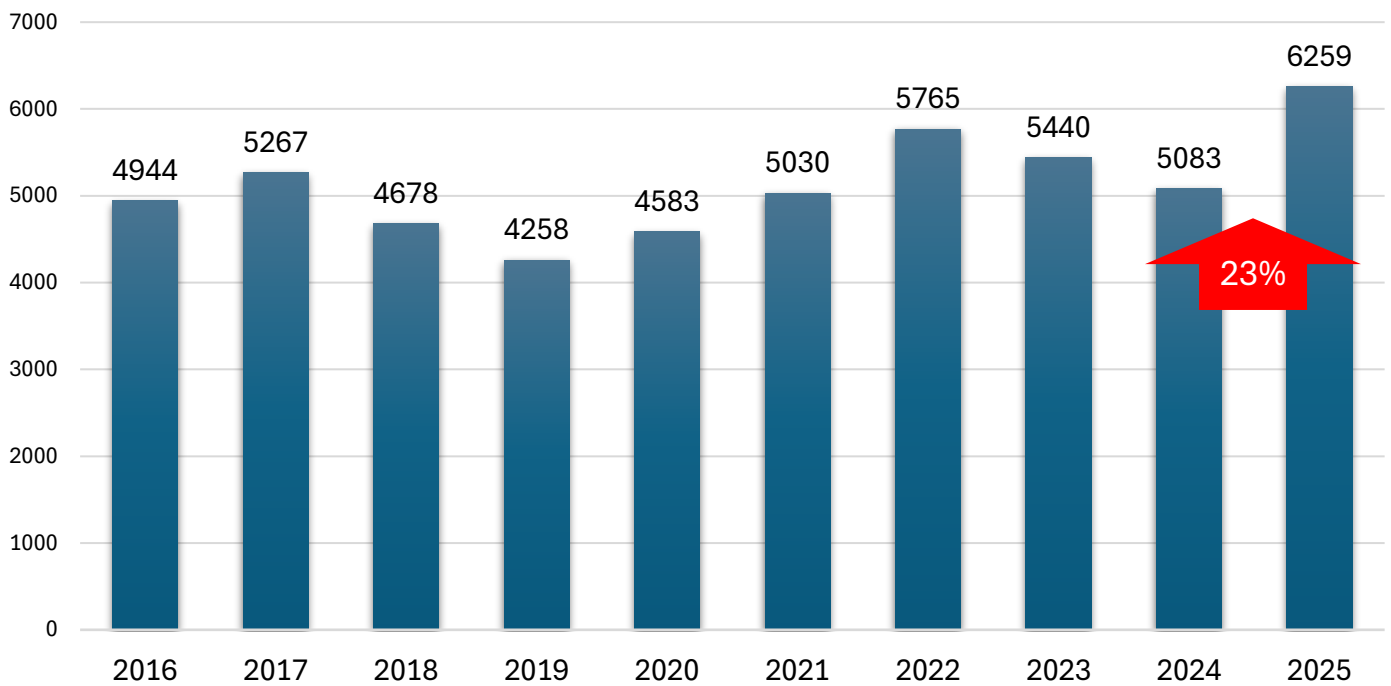

Série Histórica da Taxa de SIVA por 100 mil veículos e crescimento anual da frota da Paraíba

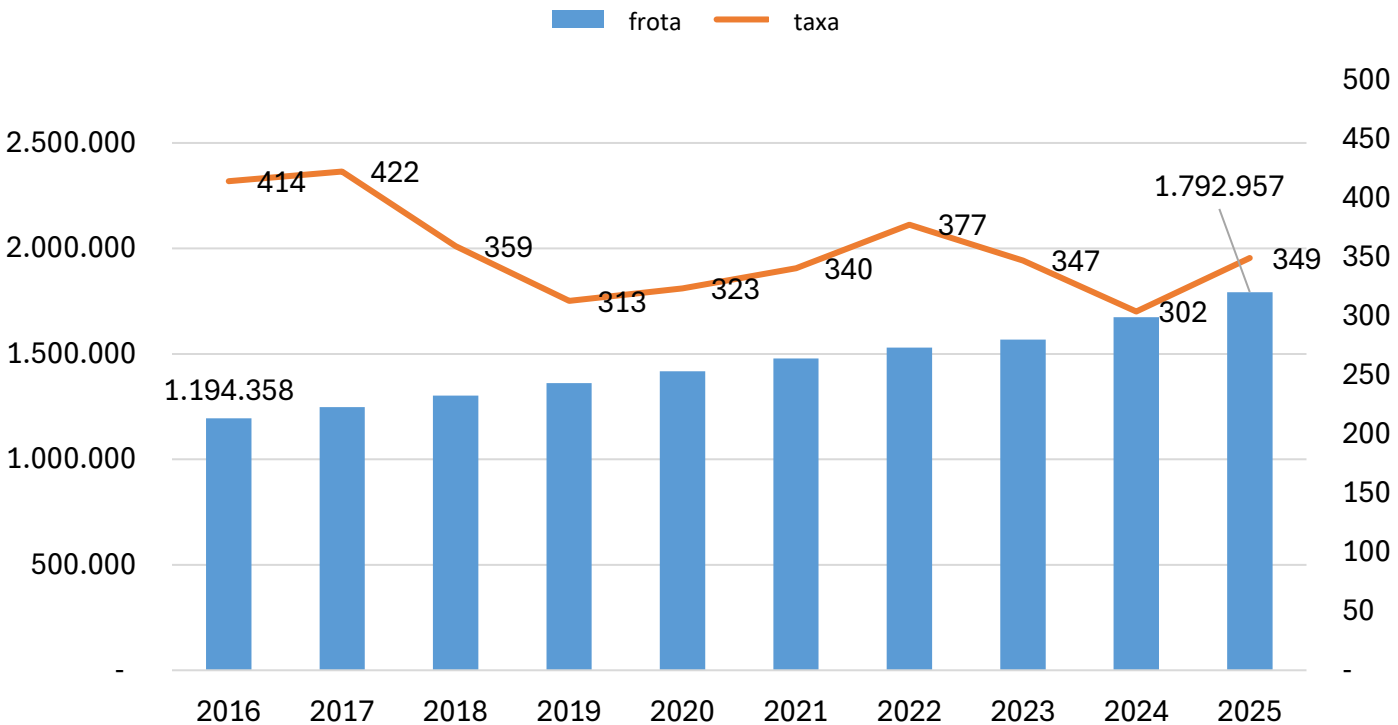



SIVA – SUBTRAÇÃO ILEGAL DE VEÍCULOS AUTOMOTIVOS

Comparativo das taxas de Roubos e Furtos de veículos por grupo de 100 mil veículos nas Unidades Federativas em 2025

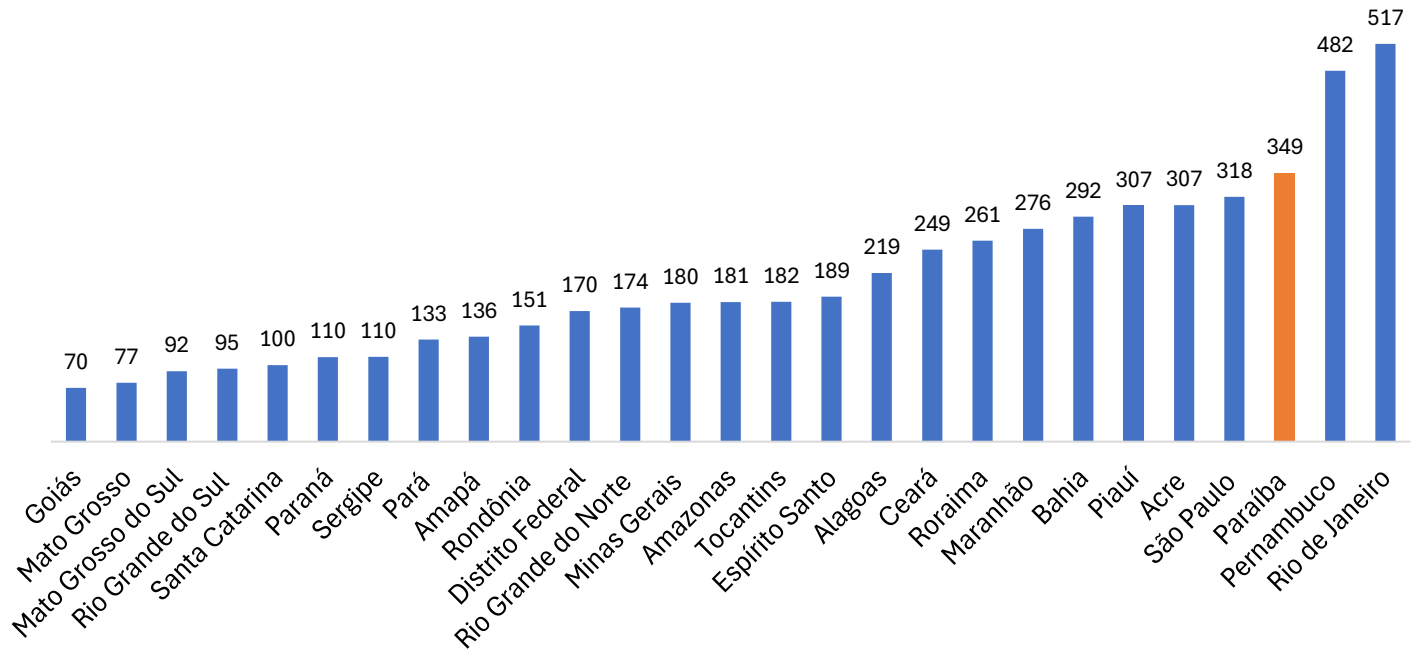

Mapa das taxas de roubos e furtos de veículos por Unidades Federativas em 2025

por grupo de 100 mil veículos

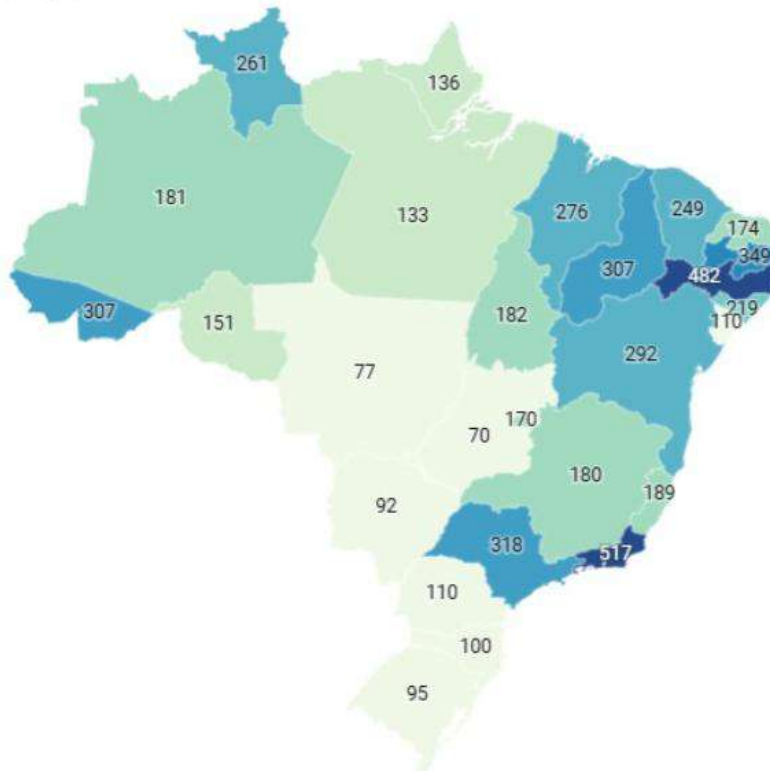

Source: SINESP-VDE/MJSP e SENATRAN • [Get the data](#) • Created with [Datawrapper](#)



SIVA – SUBTRAÇÃO ILEGAL DE VEÍCULOS AUTOMOTIVOS

Comparativo anual por categorias de SIVA na Paraíba

■ 2023 ■ 2024 ■ 2025

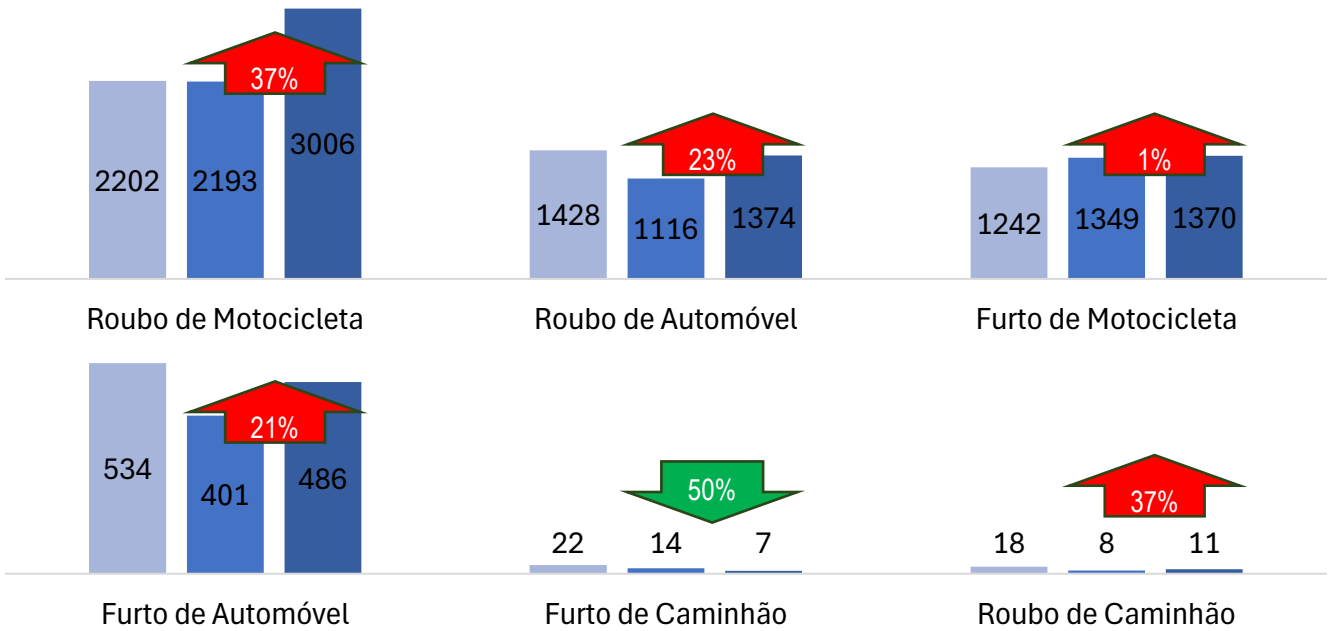

Comparativo anual de SIVA por REISP

■ 2023 ■ 2024 ■ 2025

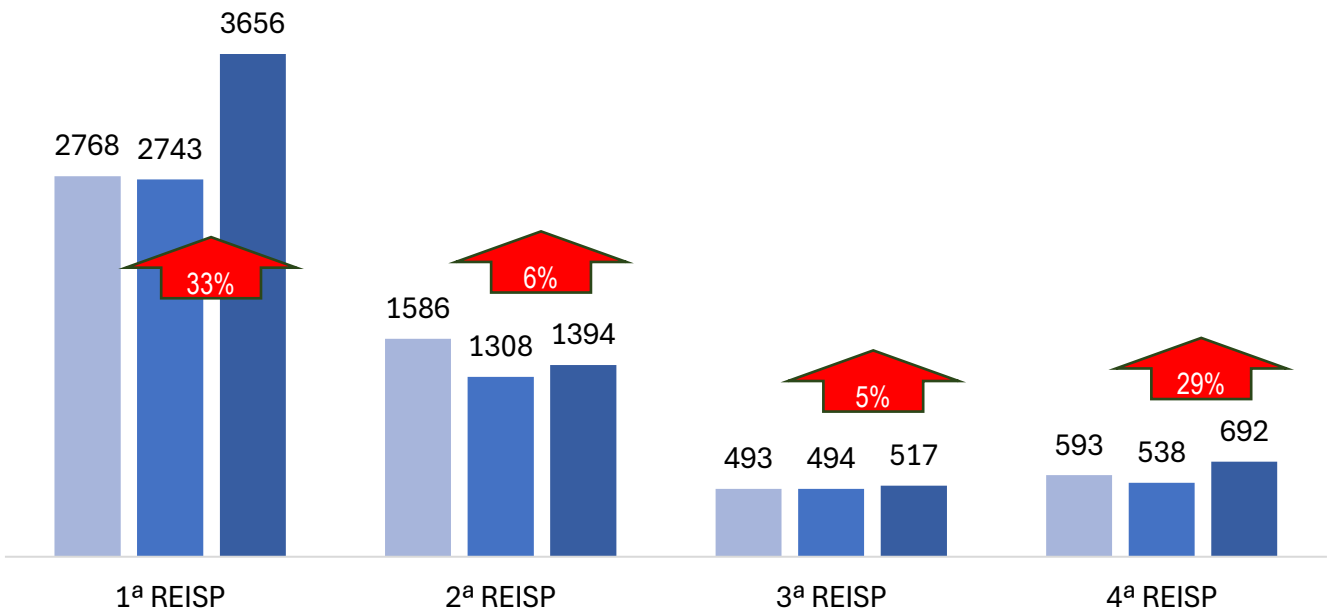



SIVA – SUBTRAÇÃO ILEGAL DE VEÍCULOS AUTOMOTIVOS

Varição absoluta de SIVA na Paraíba em 2025 em relação a 2024 por REISP e principais categorias

■ Furto de Automóvel ■ Furto de Motocicleta ■ Roubo de Automóvel ■ Roubo de Motocicleta

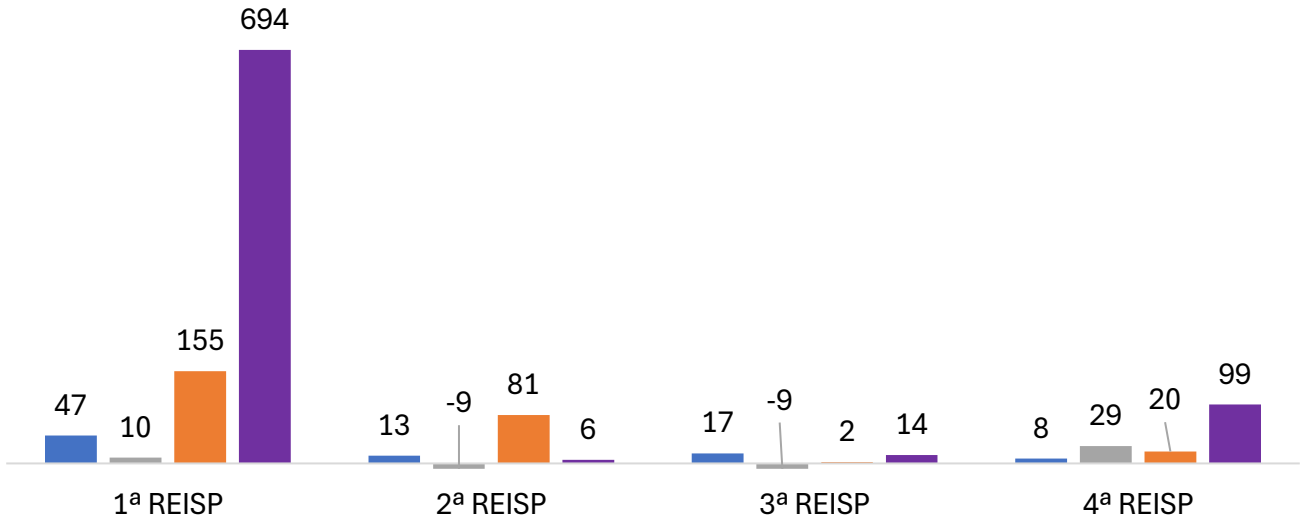

Comparativo da variação em 2024 e 2025 dos Roubos de Motocicleta na Paraíba por AISP

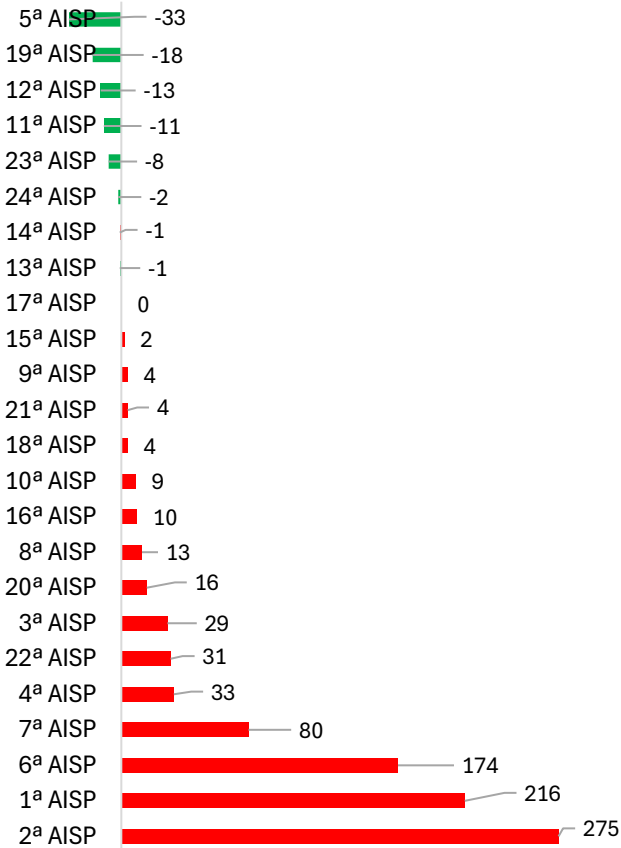

Comparativo da variação em 2024 e 2025 dos Roubos de Automóveis na Paraíba por AISP

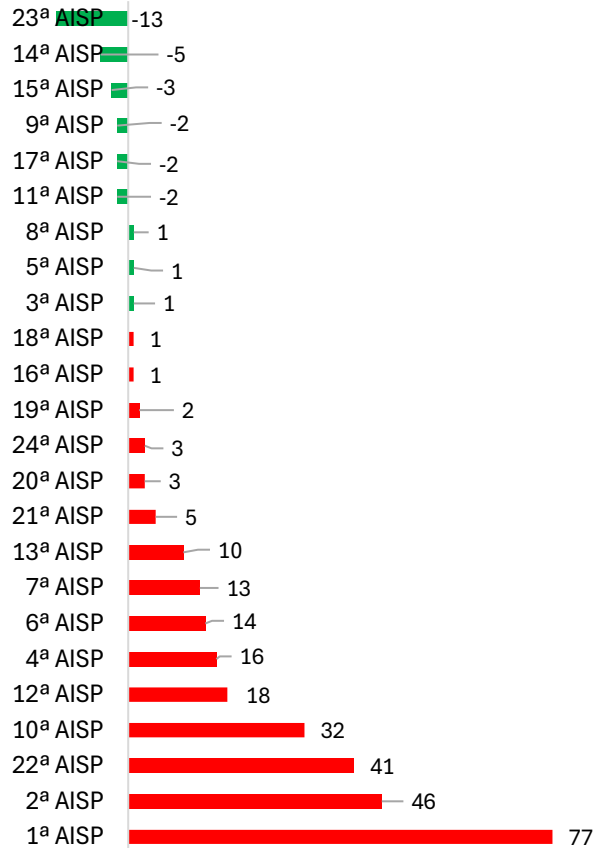



Série histórica anual de recuperação de veículos na Paraíba

■ Recuperação de Motocicleta
 ■ Recuperação de Automóvel
■ Recuperação de Caminhão
 ■ Recuperação de Ônibus

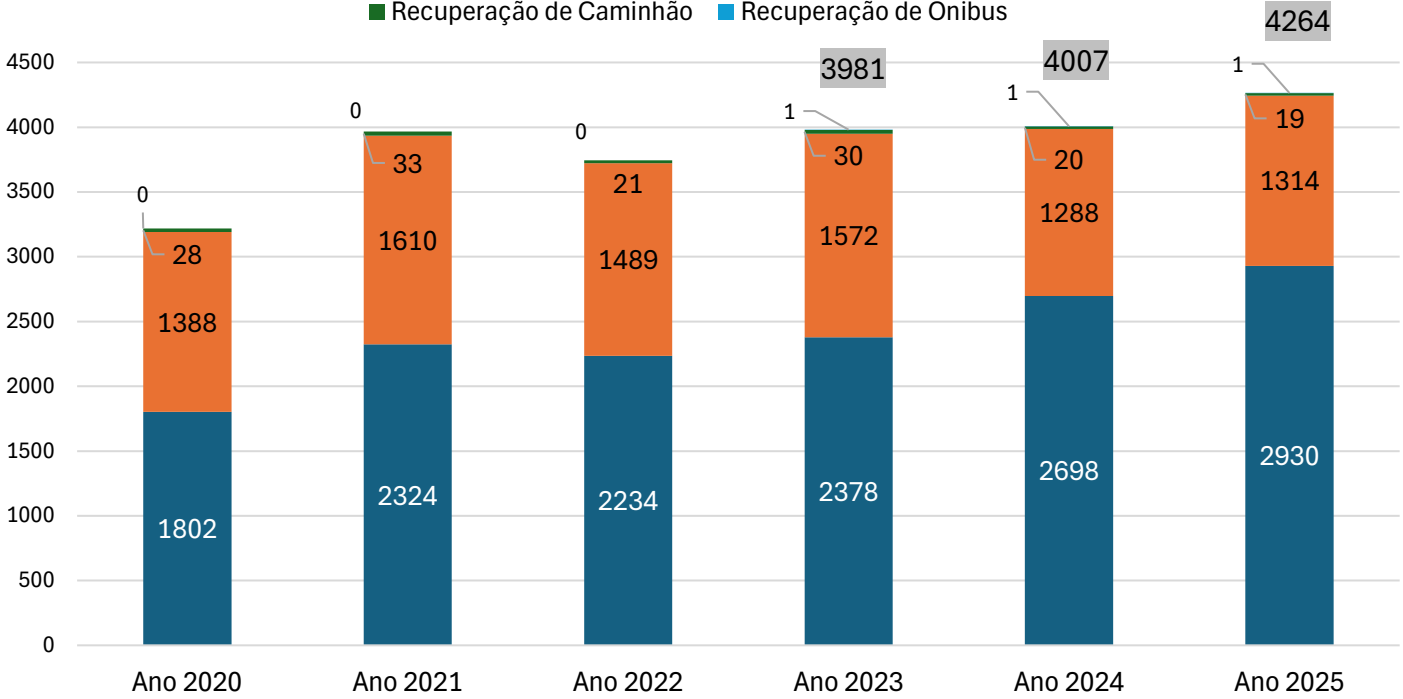

Comparativo de Subtração e Recuperação de Veículos em 2025

■ Subtraído
 ■ Recuperado
 — Percentual de recuperação

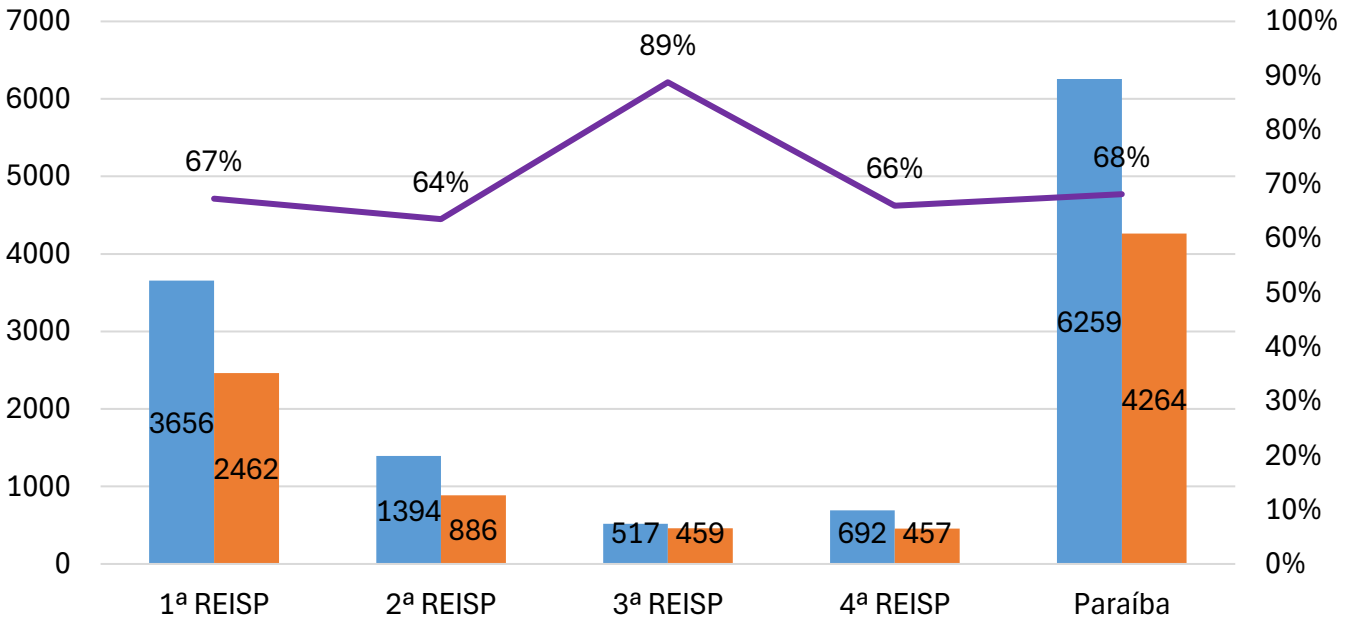



Série Histórica Anual de Apreensões de Armas de Fogo (AAF) na Paraíba

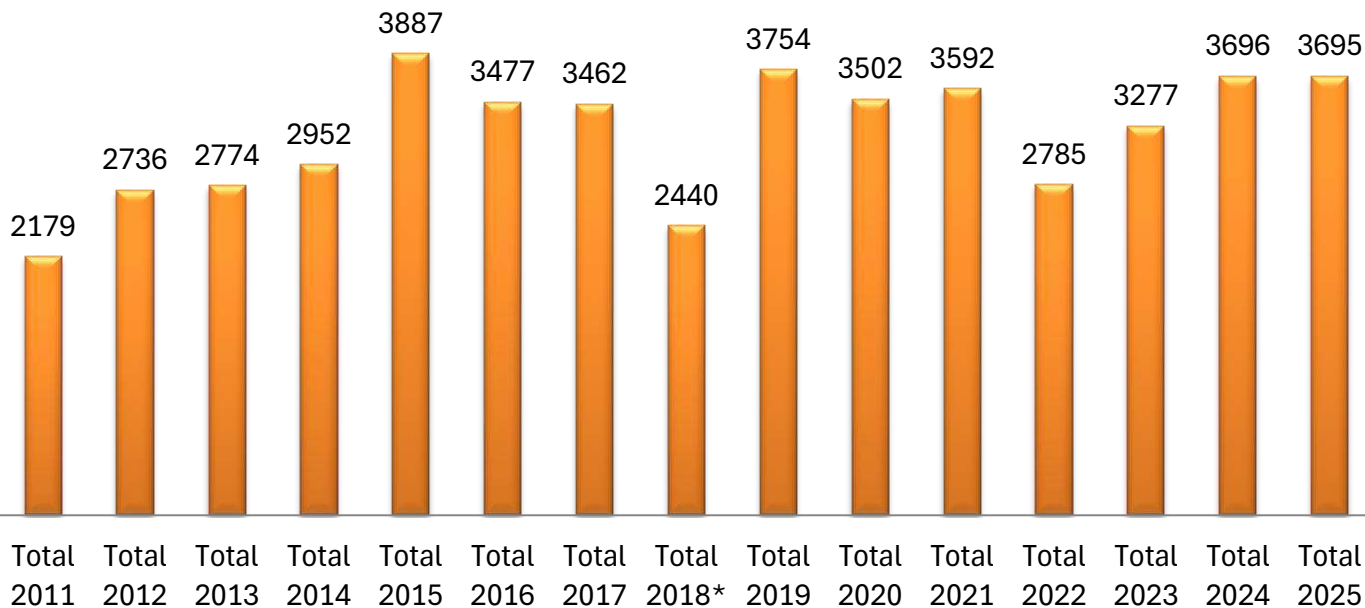

Total de 24.301 Armas de Fogo apreendidas desde 2019
 Total de 48.208 Armas de Fogo apreendidas desde 2011

Comparativo de Apreensões de Arma de Fogo na Paraíba nos anos de 2020 a 2025 por tipo de Arma

Outras Revólver Espingarda Pistola

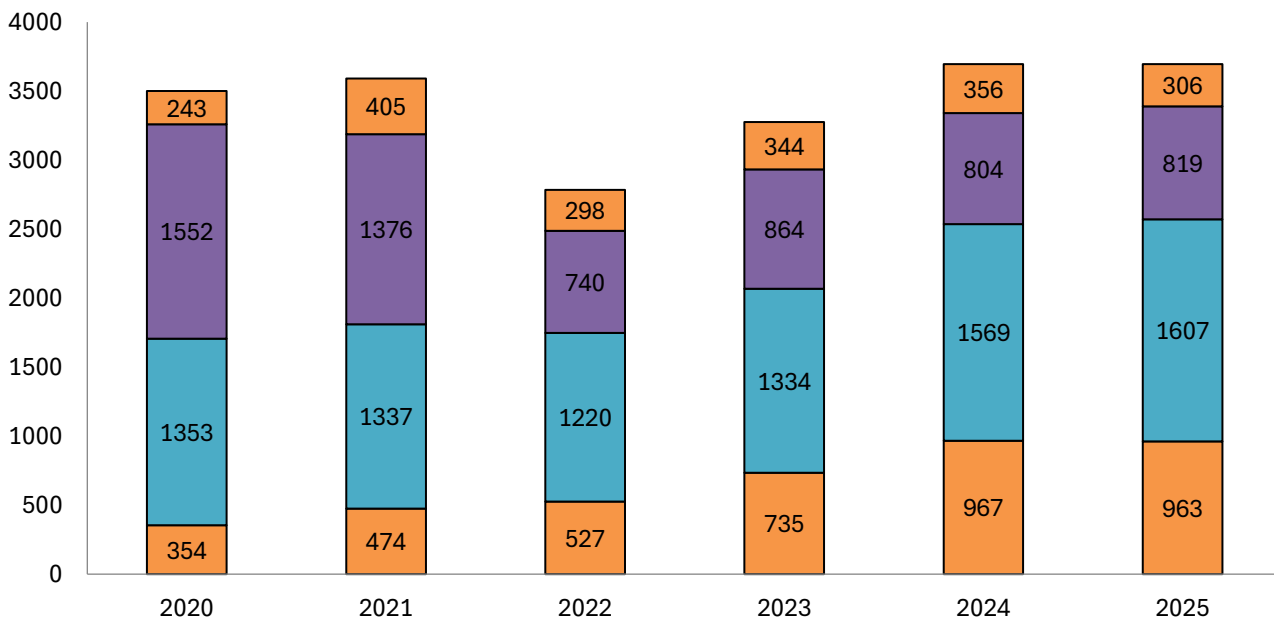

*Em 2018 há um sub-registro na origem dos dados



Comparativo de AAF por Tipo de Arma em 2024 e 2025

2024 2025

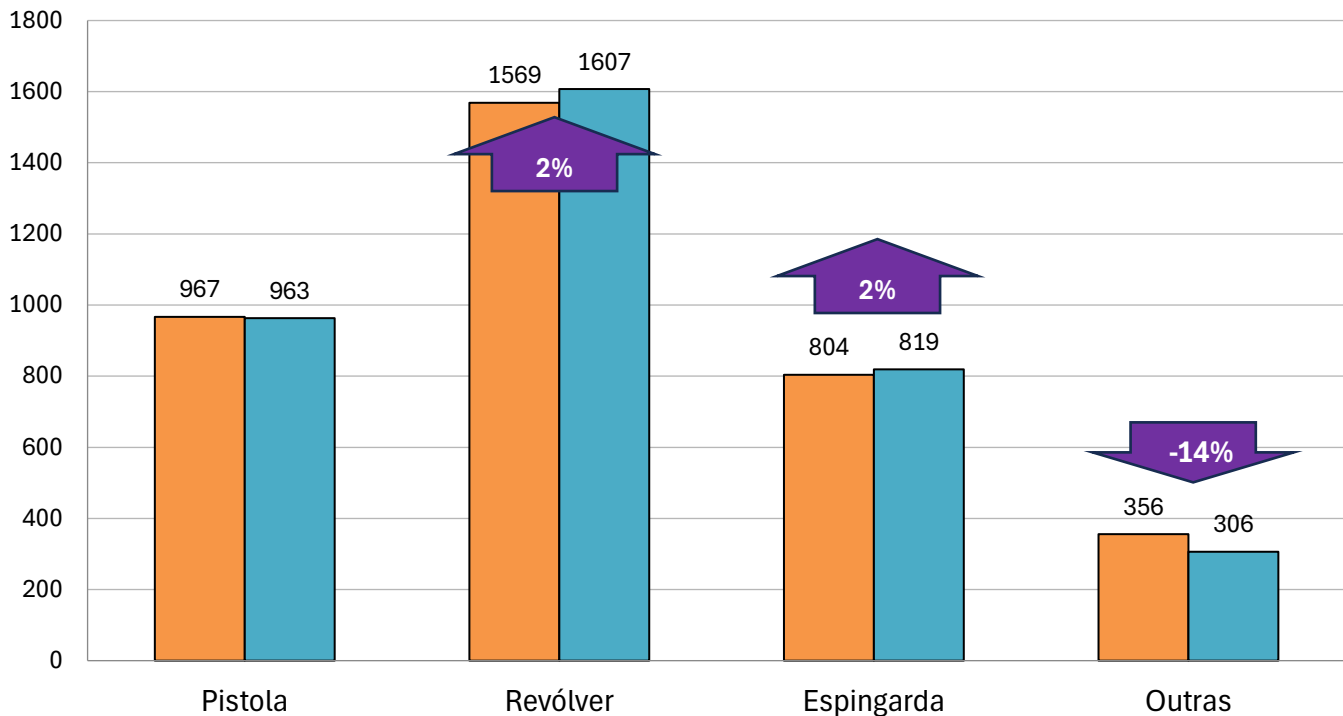

Fabricantes das armas de fogo apreendidas na Paraíba em 2025

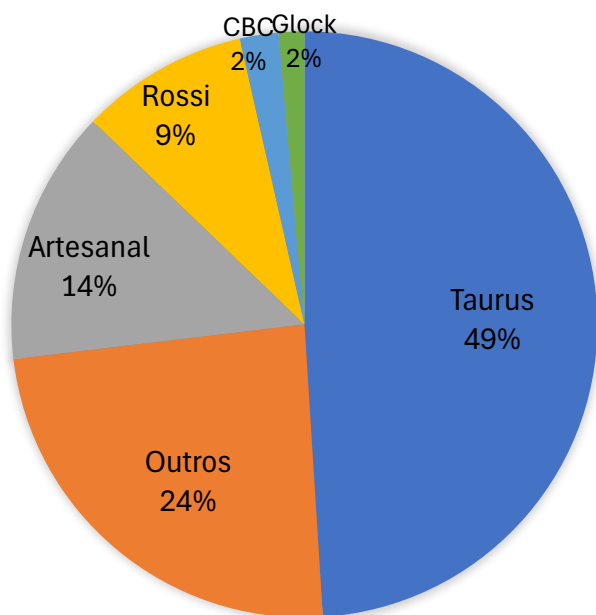

Tipos de arma de fogo apreendidas na Paraíba em 2025

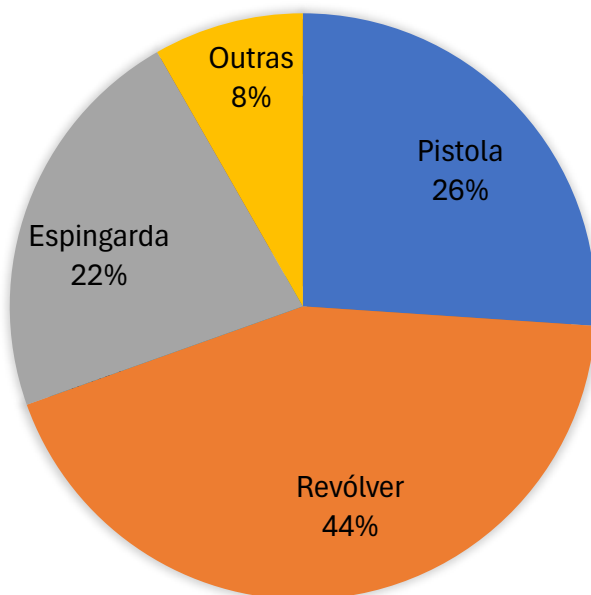



Comparativo anual de apreensões de armas de fogo por REISP

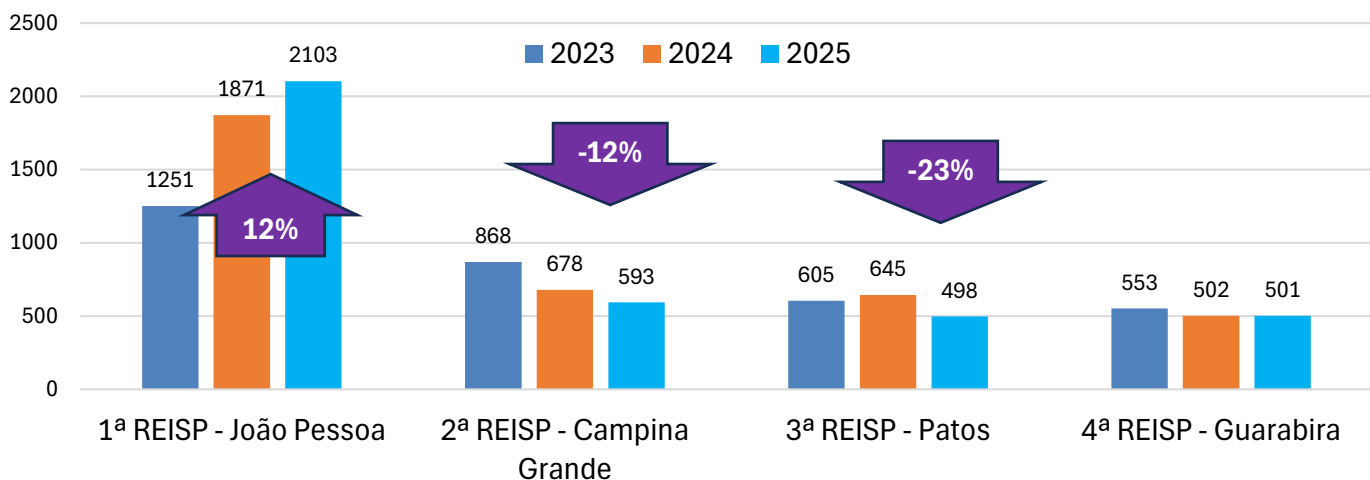

Comparativo anual de apreensões de armas de fogo por REISP

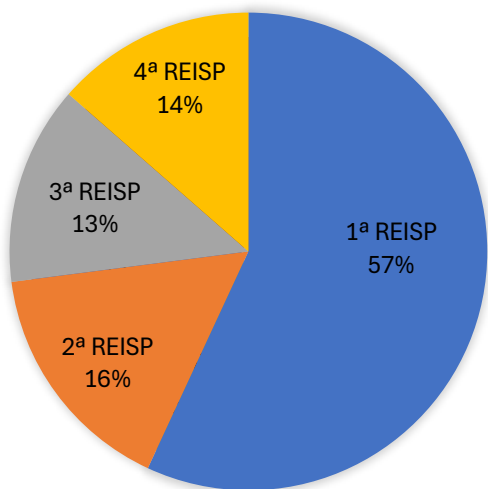

Comparativo anual de apreensões de armas automáticas e semi-automáticas por REISP

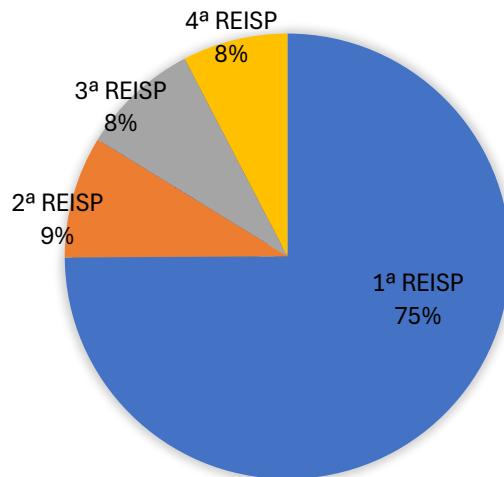

Comparativo anual de apreensões de armas automáticas e semi-automáticas por REISP

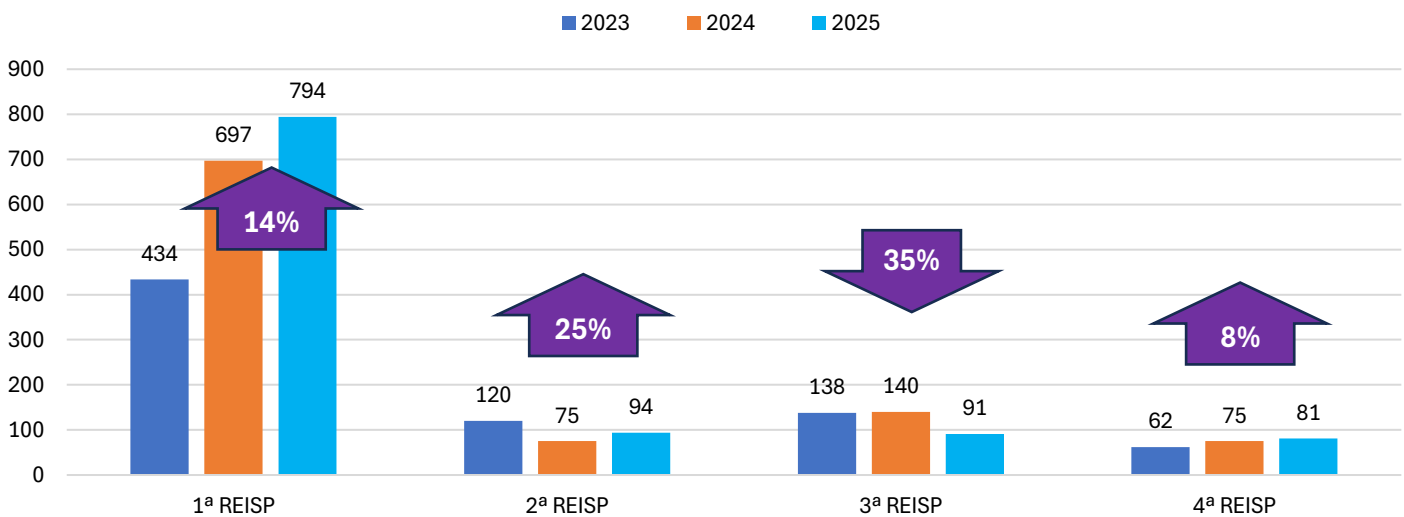



Mapa de AAF por AISP em 2025

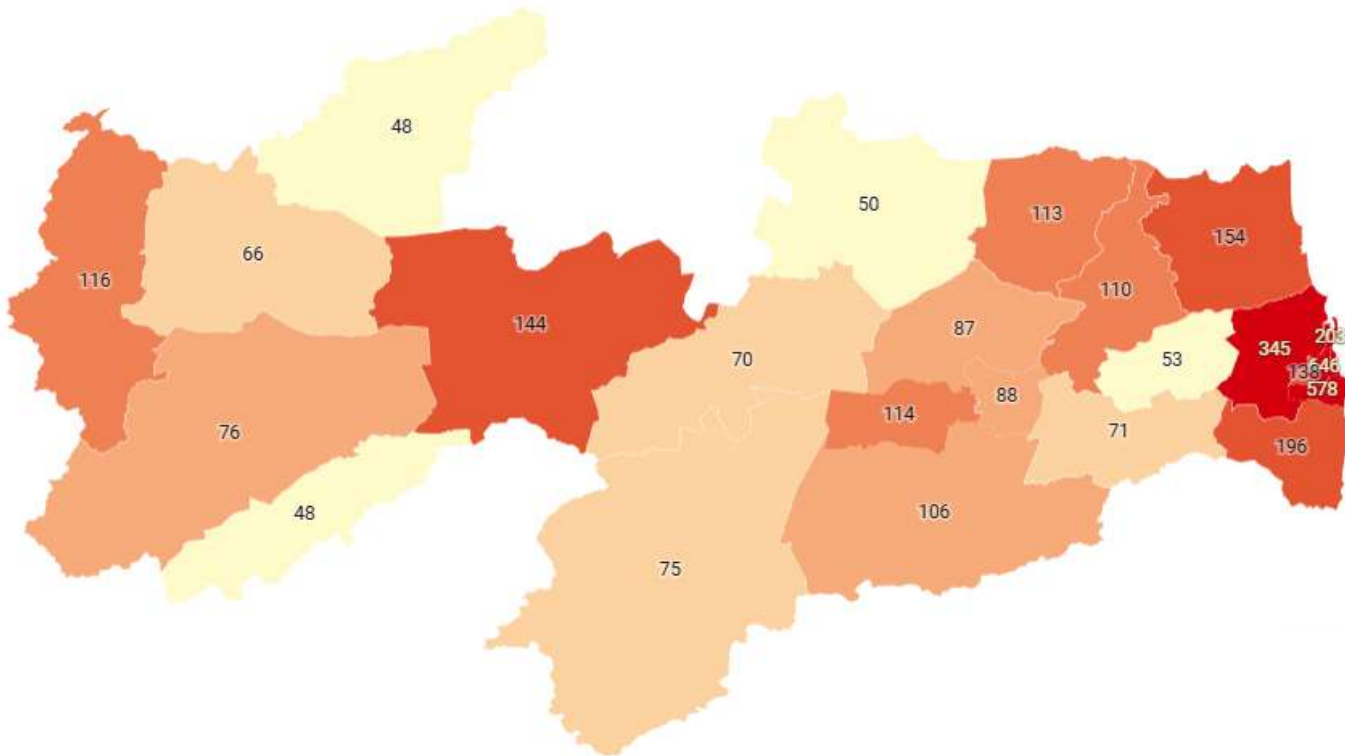

Map: NACE/AAE/SESDS-PB • [Get the data](#) • Created with [Datawrapper](#)

Comparativo de apreensões de armas de fogo em 2025 por AISP

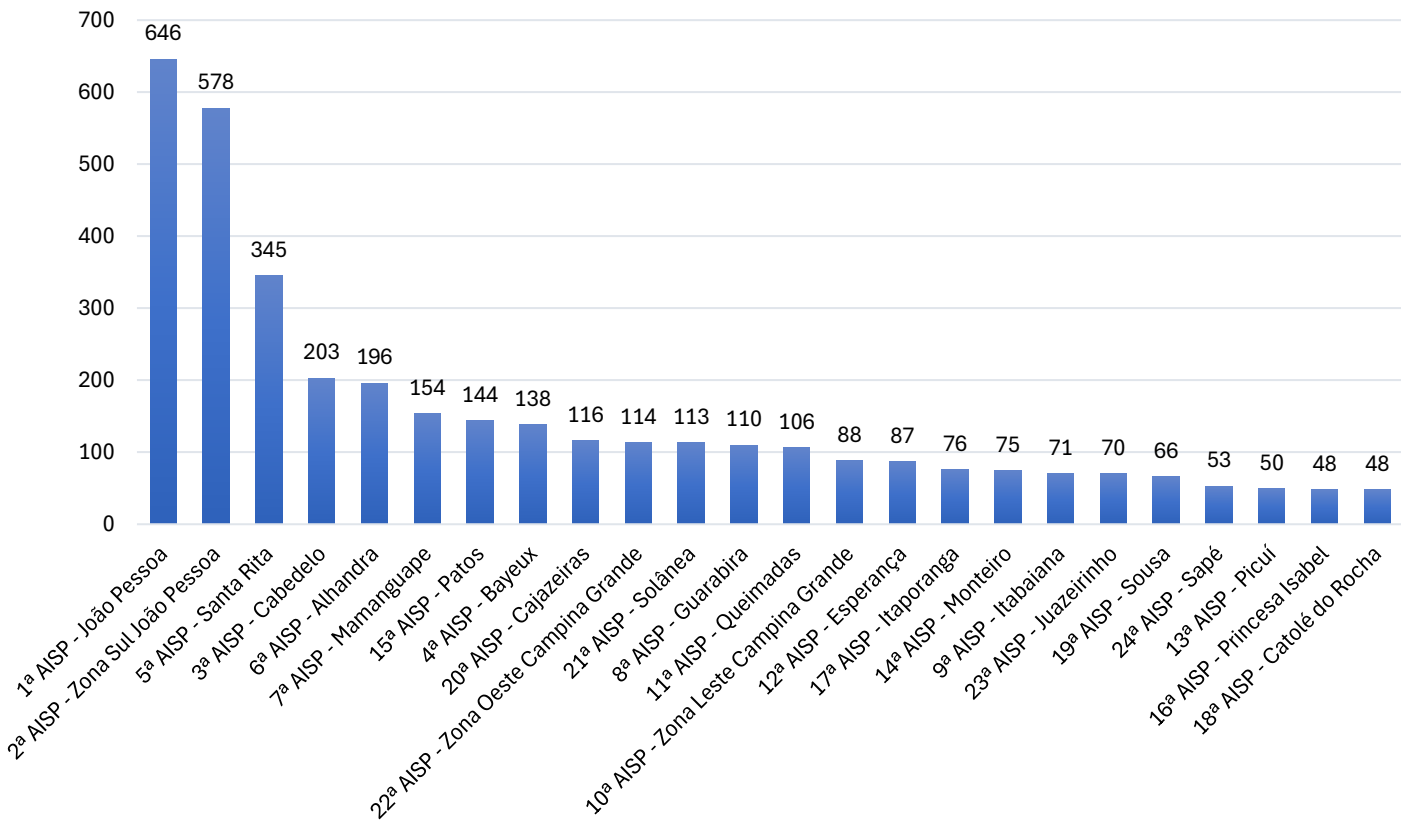



Comparativo de apreensões de armas de fogo do tipo Pistola em 2025 por AISP

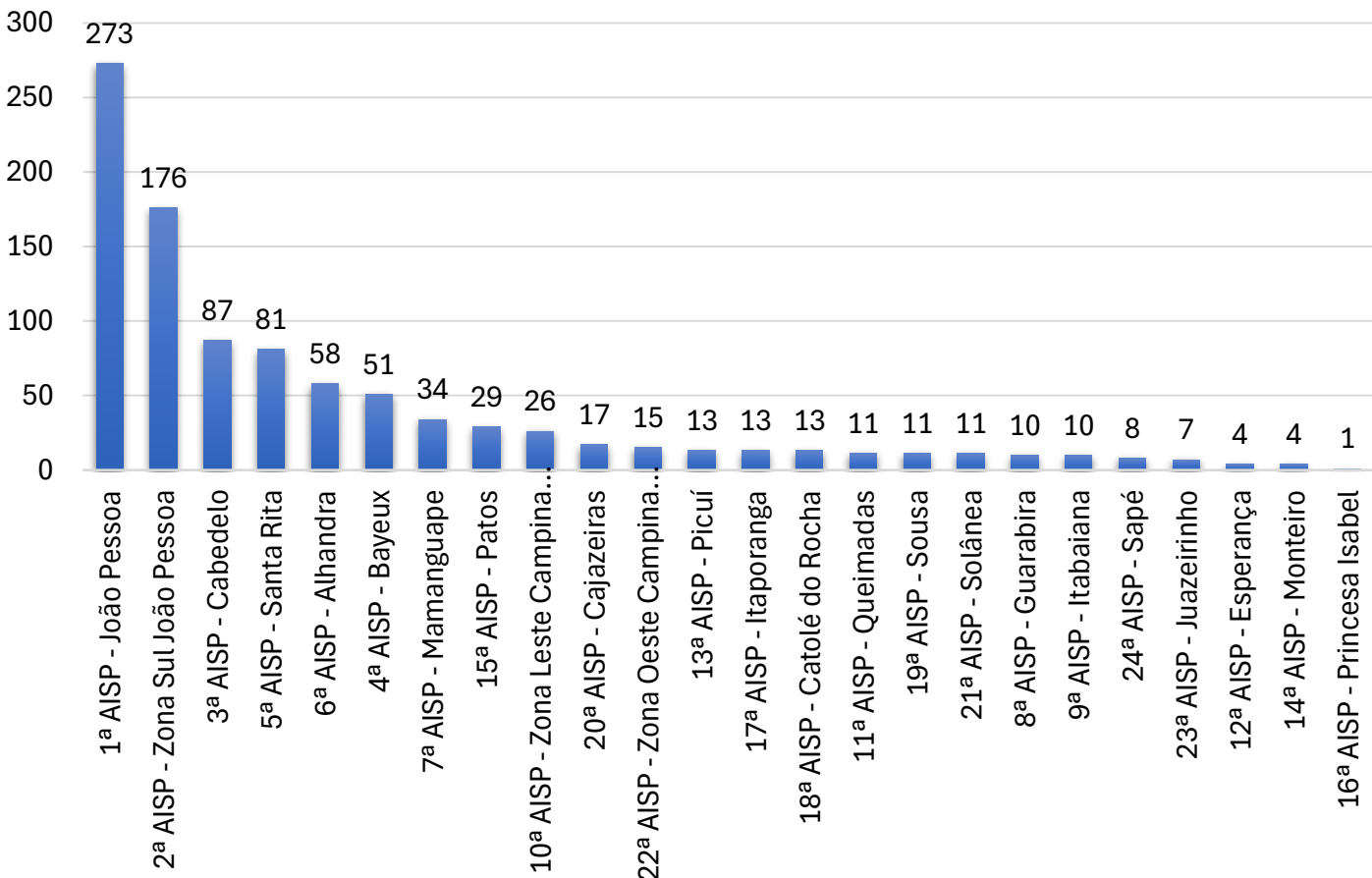

Calibres das munições apreendidas na Paraíba em 2025

■ .38
 ■ 9mm
 ■ .380
 ■ .40
 ■ 12 GA
 ■ Outras

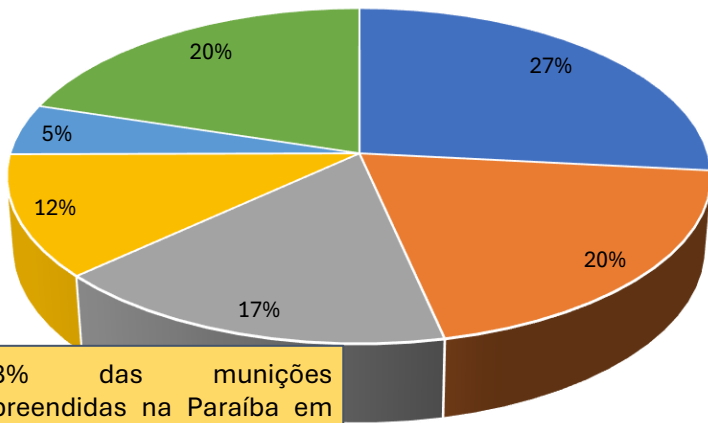

48% das munições apreendidas na Paraíba em 2025 são de calibres de pistola.



Pistola Taurus G2C 9mm, o modelo de arma de fogo mais apreendido em 2025. 143 unidades, aumento de 47%.



Quantidade de munições apreendidas na grande João Pessoa em 2023 a 2025

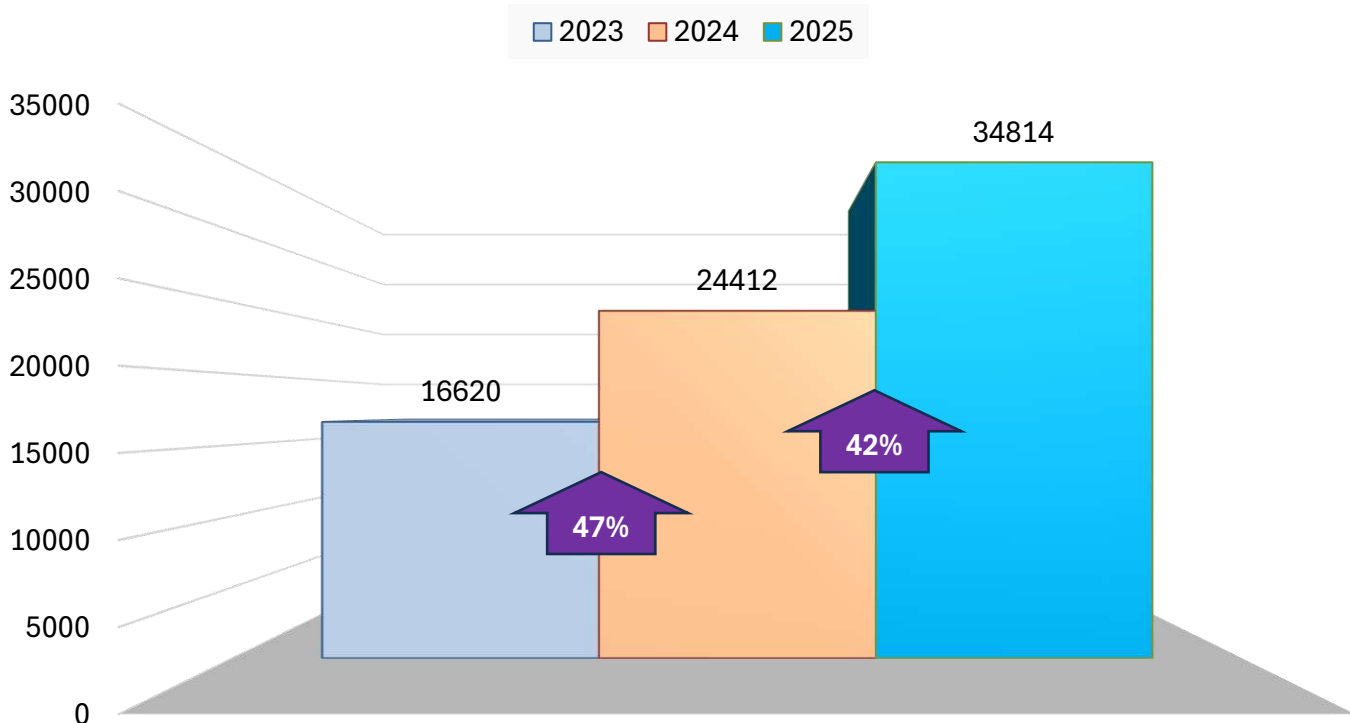

Comparativo de munições apreendidas em 2025 por regiões do IPC

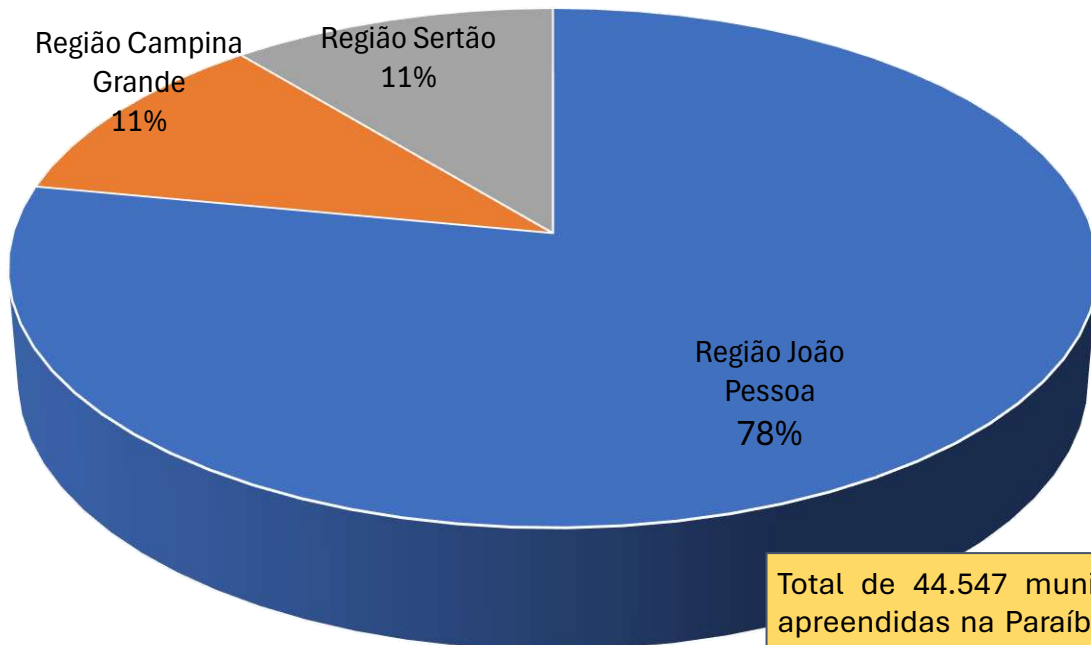

Total de 44.547 munições apreendidas na Paraíba em 2025. Aumento de 27%.



AAF

APREENSÕES DE ARMAS DE FOGO

Comparativo de taxa de apreensões de armas de fogo por grupo de 100 mil habitantes nas Unidades Federativas do Brasil em 2025

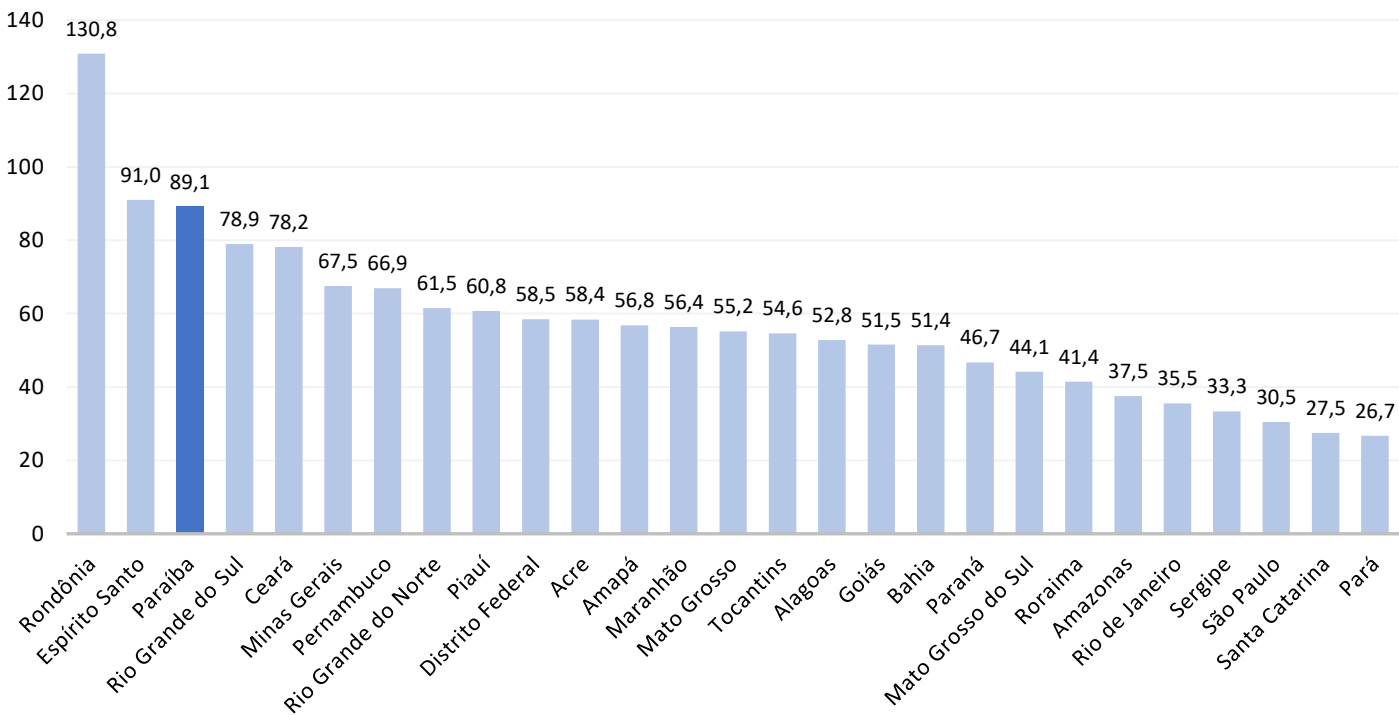

Quantidade de apreensões de armas de fogo em 2025 no Brasil e regiões

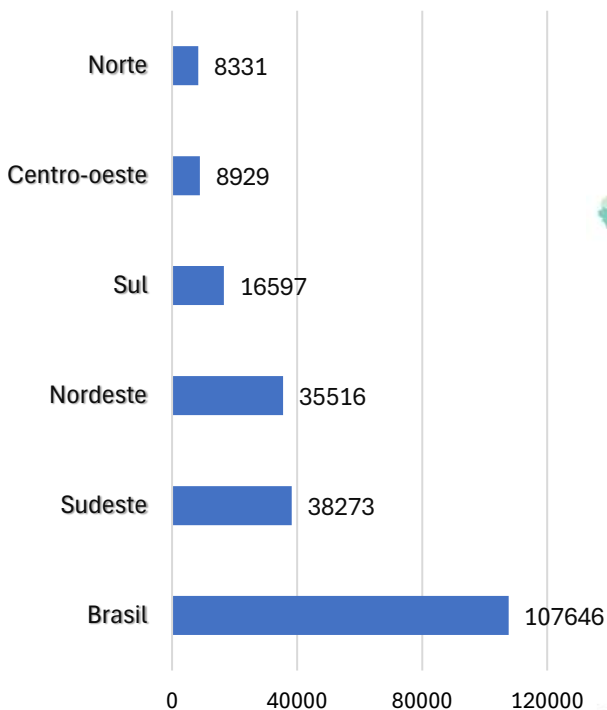

Comparativo de taxas de apreensões de armas de fogo por Unidades Federativas no Brasil em 2025

Por grupo de 100 mil habitantes

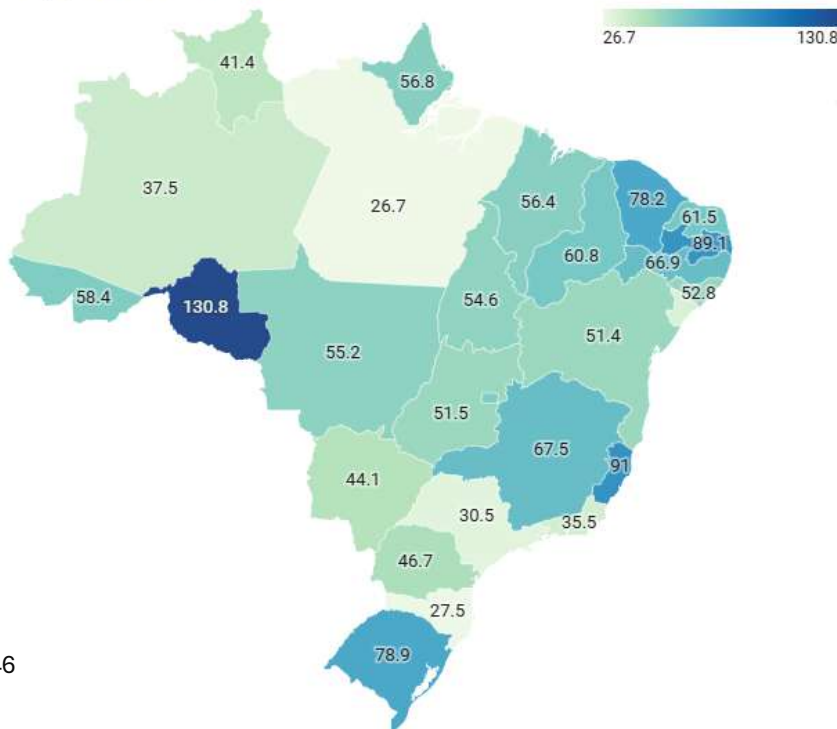

Source: Anuário 2022 FBSP - Get the data - Created with Datawrapper



Comparativo de taxa de apreensões de armas de fogo por grupo de 100 mil habitantes nas Unidades Federativas do Nordeste em 2025

■ Taxa armas totais ■ Taxa pistolas

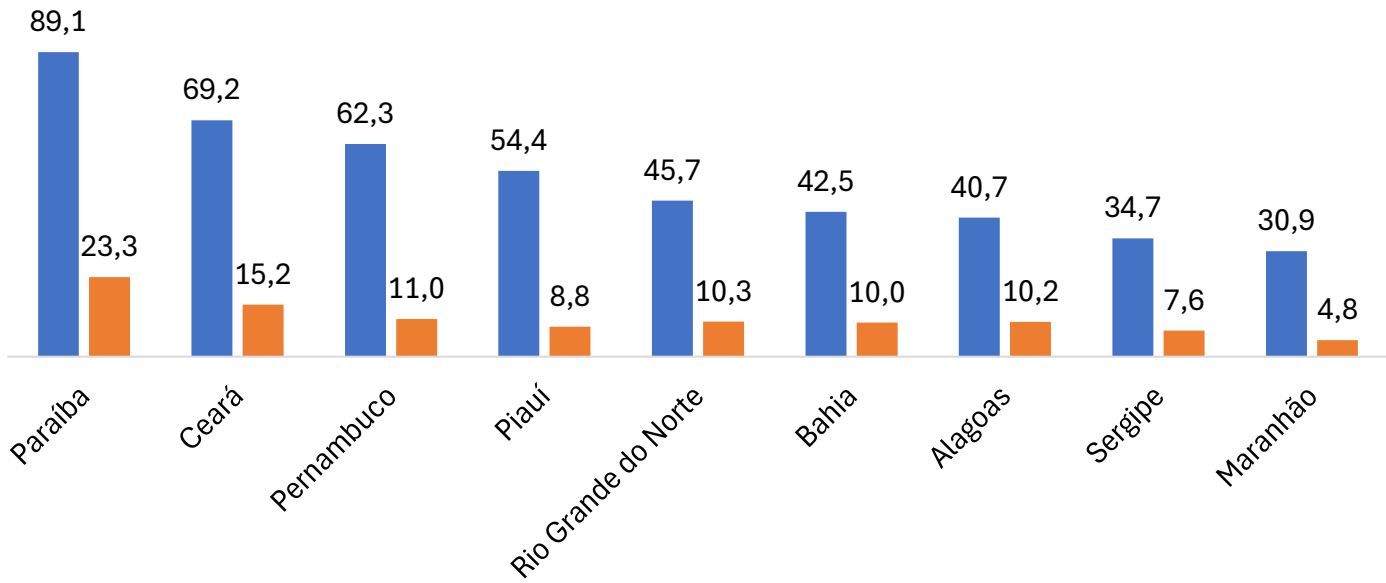

Comparativo anual de apreensões de armas de fogo (total) no Nordeste

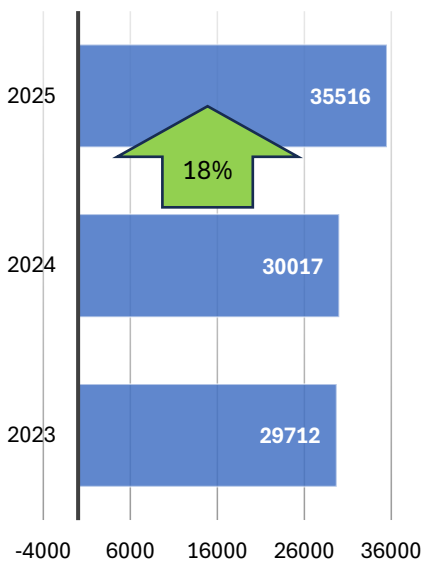

Comparativo anual de apreensões de armas de fogo: pistolas no Nordeste

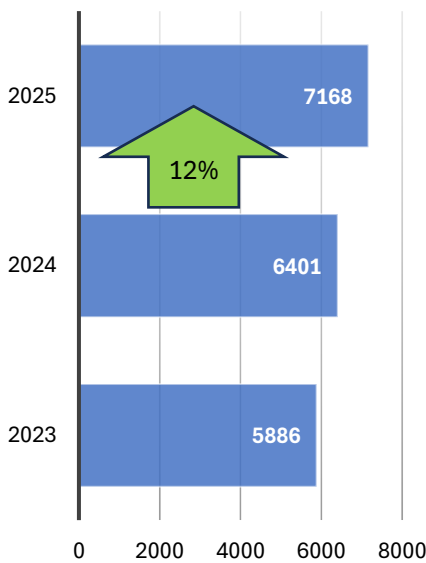

Comparativo anual de apreensões de armas de fogo: fuzis e metralhadoras no Nordeste

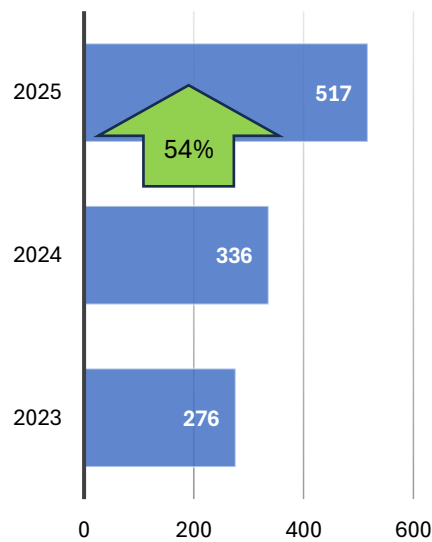



AE - APRENSÕES DE ENTORPECENTES

Comparativo de Quantidade (em kg) de Entorpecentes apreendidos na Paraíba

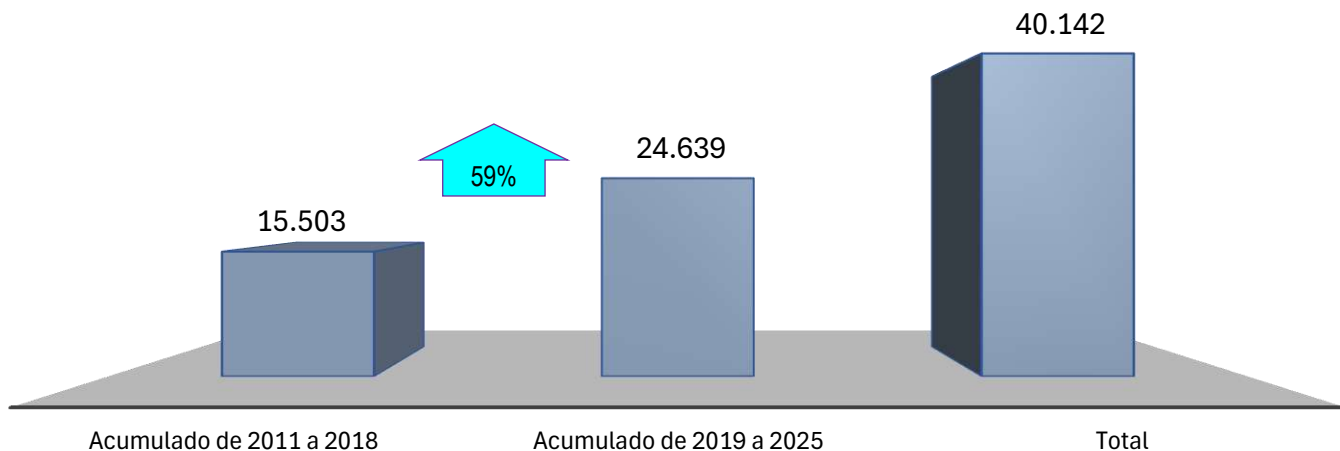

Série histórica da quantidade (em kg) Total de drogas apreendidas na Paraíba de 2011 a 2025

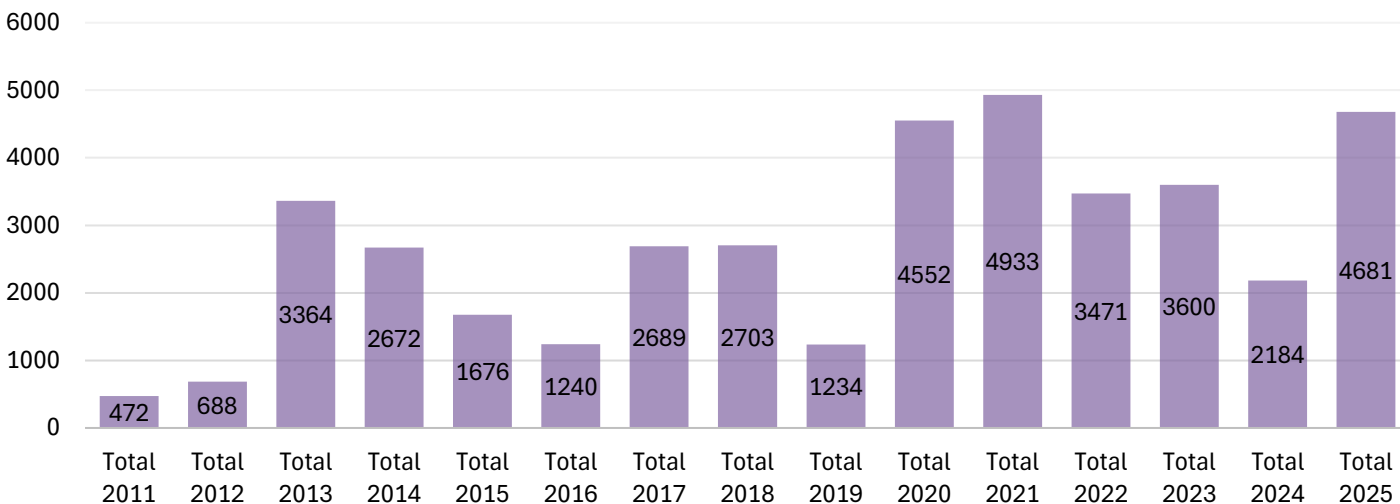

Apreensões de Entorpecentes em kg na Paraíba por tipo de 2011 a 2025

Maconha Crack Cocaína

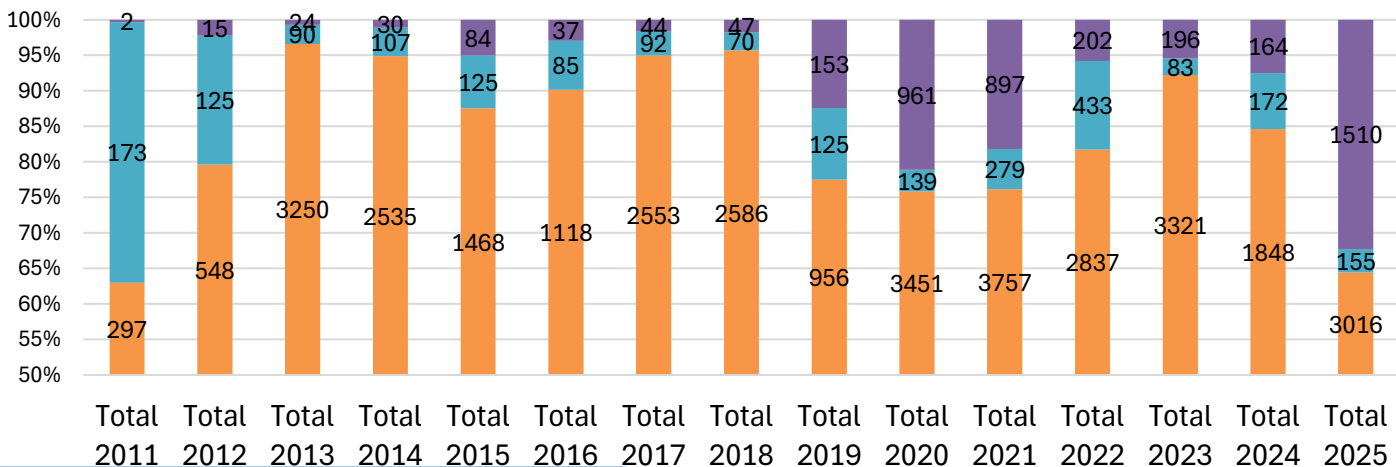



Comparativo histórico anual do percentual de elucidações de Inquéritos de CVLI na Paraíba

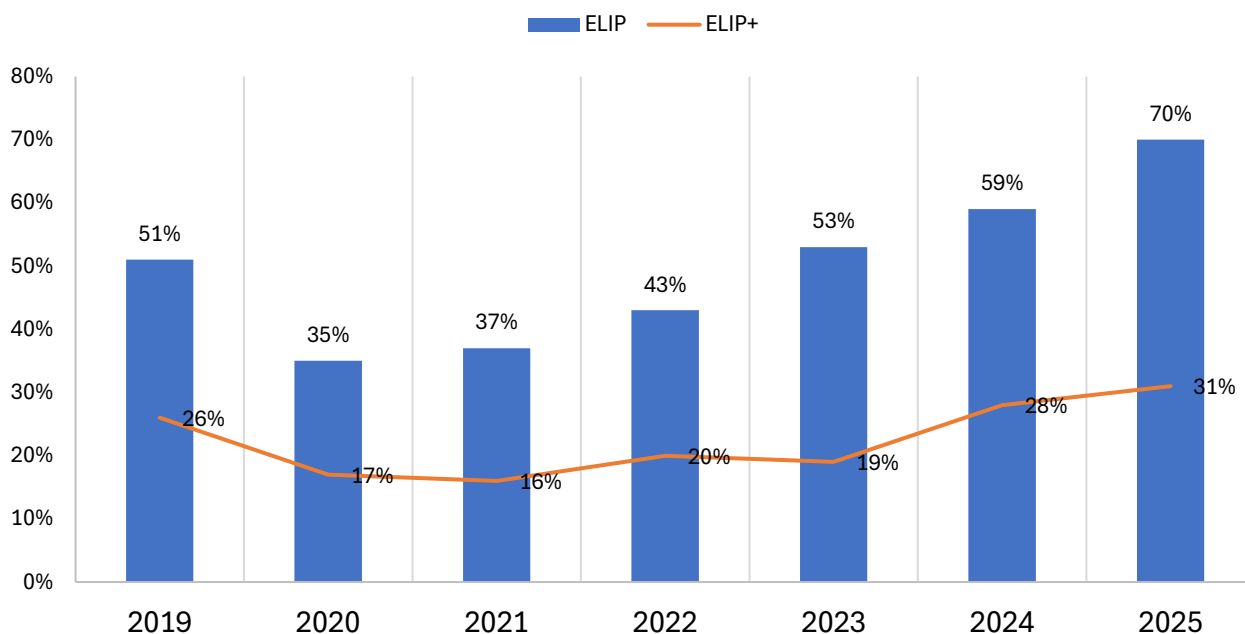

Tipo de Prisões de Acusados de CVLI na Paraíba de Jan a Dez 2025

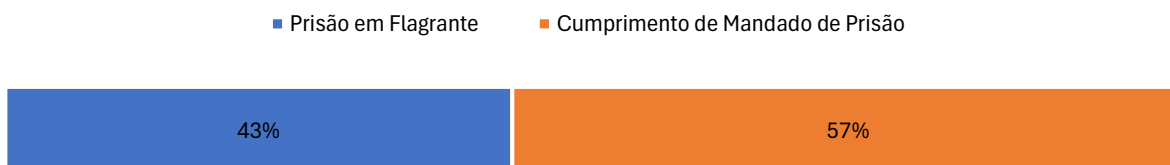

2025* dados de janeiro a novembro



Comparativo Anual do ELIP por REISP

■ 2021 ■ 2022 ■ 2023 ■ 2024 ■ 2025

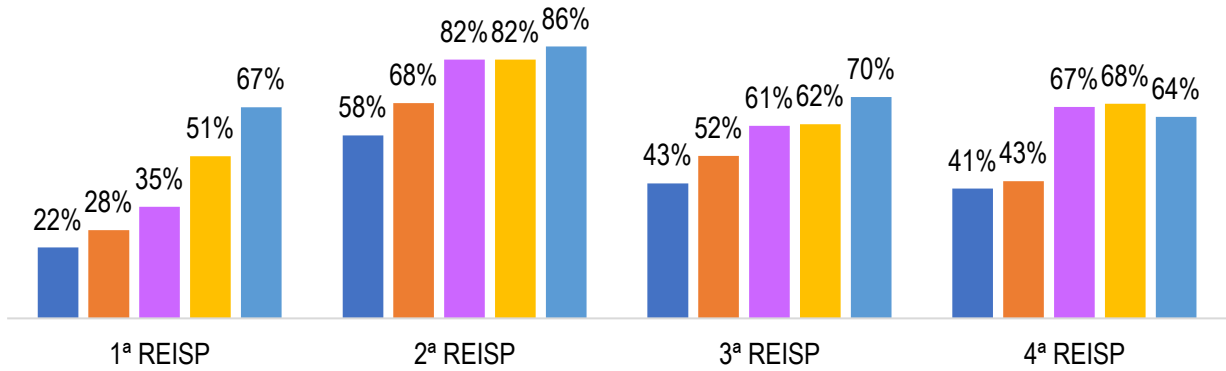

Comparativo Anual do ELIP+ por REISP

■ 2021 ■ 2022 ■ 2023 ■ 2024 ■ 2025

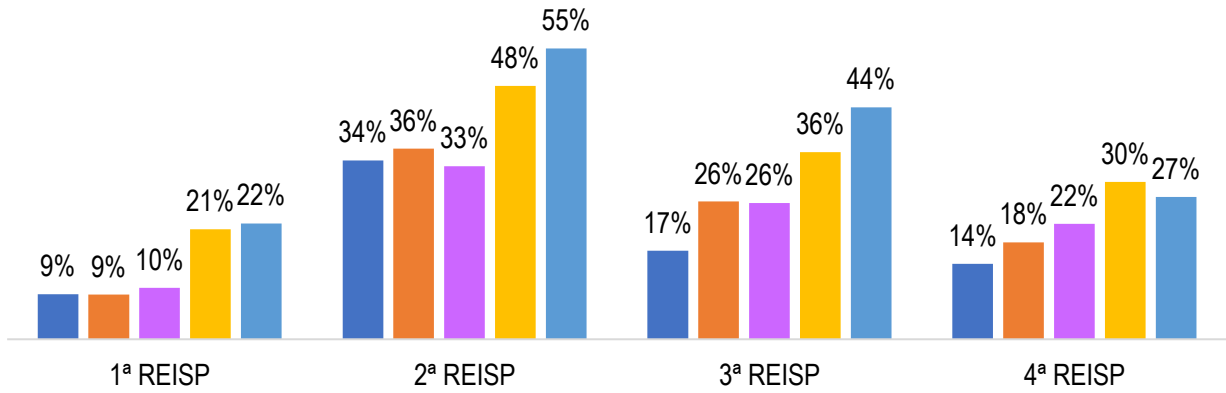

Elucidação do CVLI de janeiro a dezembro de 2025 por AISP

■ ELIP (Elucidação) ■ ELIP+ (Elucidação com Prisão do Autor)

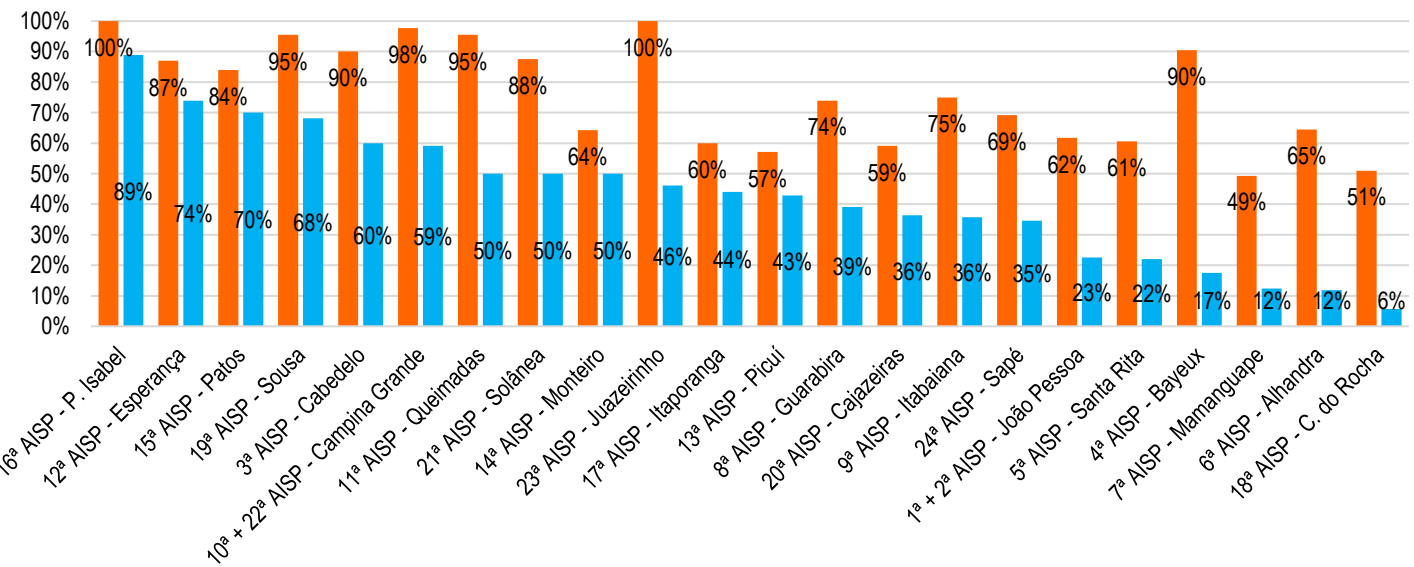



ELIP - ELUCIDAÇÃO DE INQUÉRITOS POLICIAIS DE CVLI

Comparativo Anual de Elucidações (ELIP) nas áreas da 1ª REISP

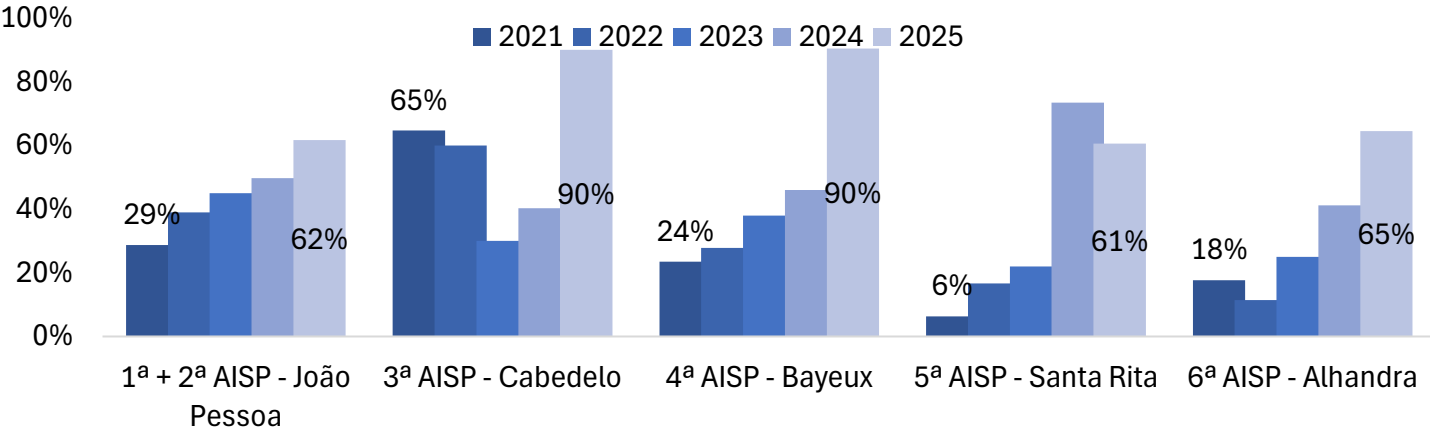

Comparativo Anual de Elucidações com Prisão (ELIP+) nas áreas da 1ª REISP

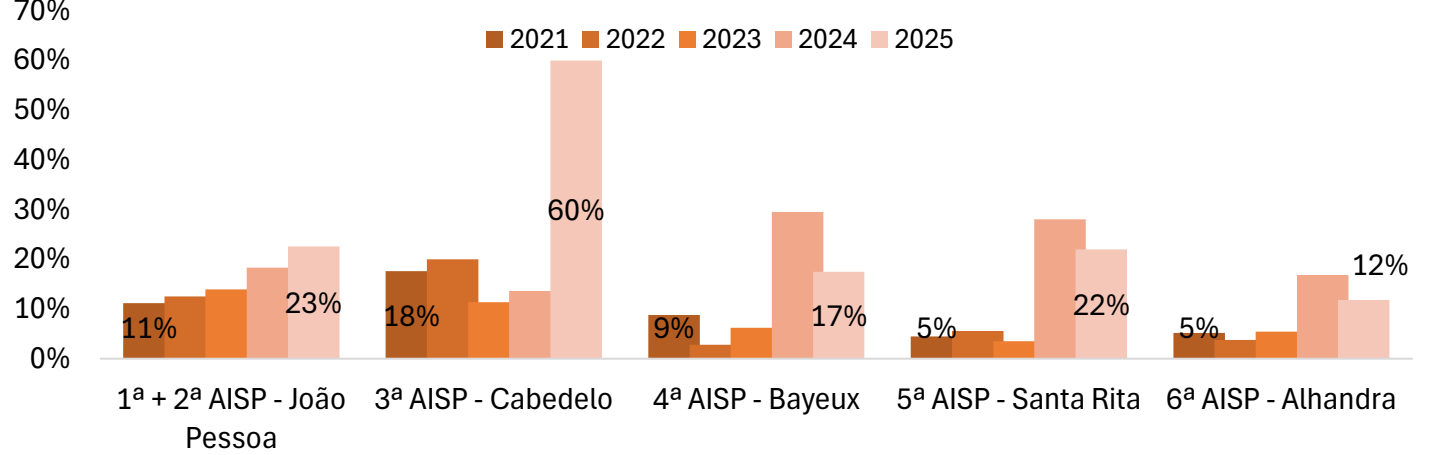

Comparativo Anual de Elucidações (ELIP) nas áreas da 2ª REISP

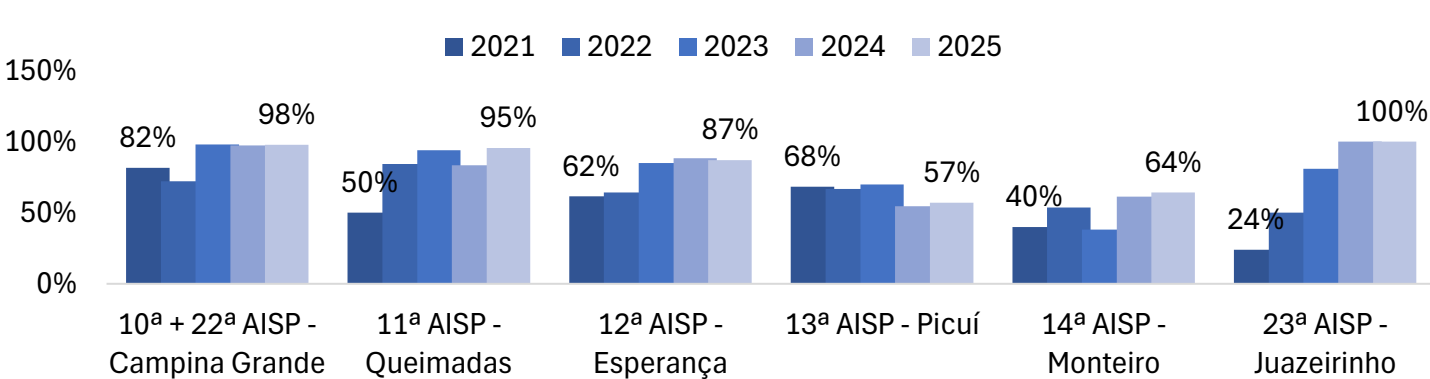

Comparativo Anual de Elucidações com Prisão (ELIP+) nas áreas da 2ª REISP

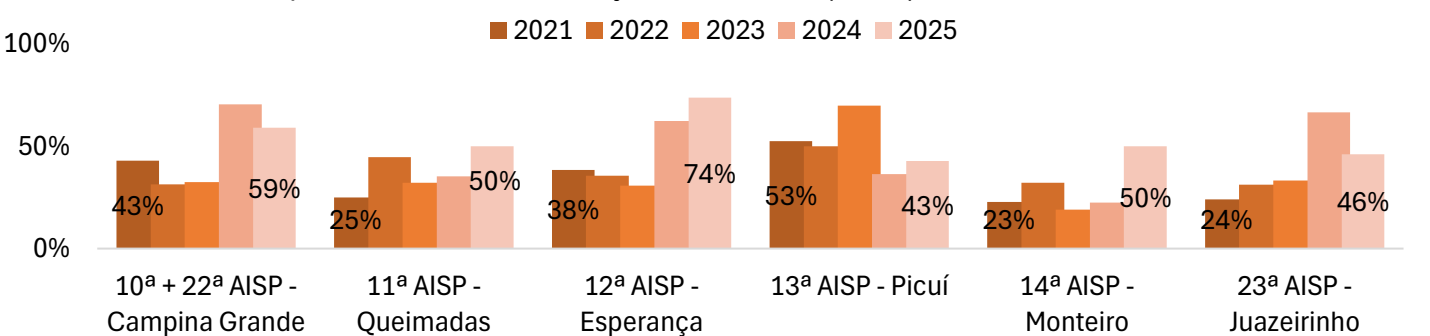



ELIP - ELUCIDAÇÃO DE INQUÉRITOS POLICIAIS DE CVLI

Comparativo Anual de Elucidações (ELIP) nas áreas da 3ª REISP

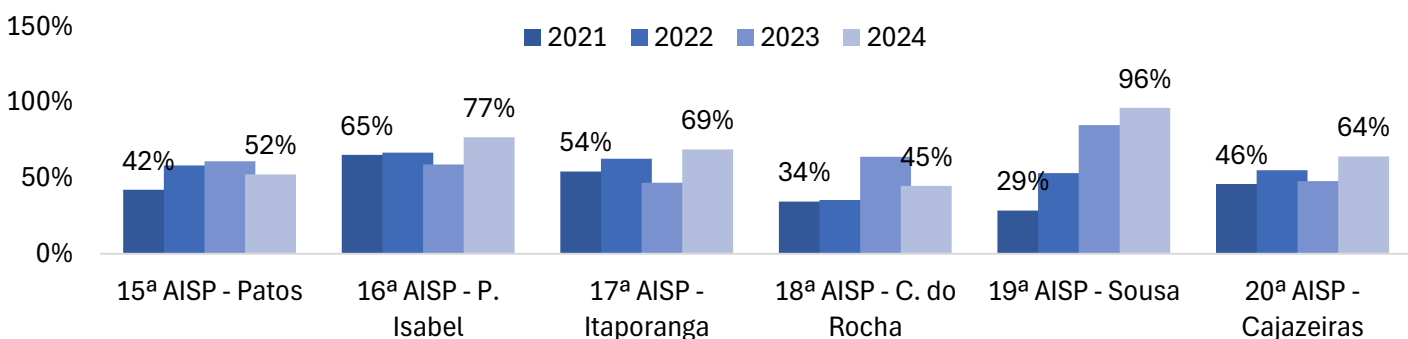

Comparativo Anual de Elucidações com Prisão (ELIP+) nas áreas da 3ª REISP

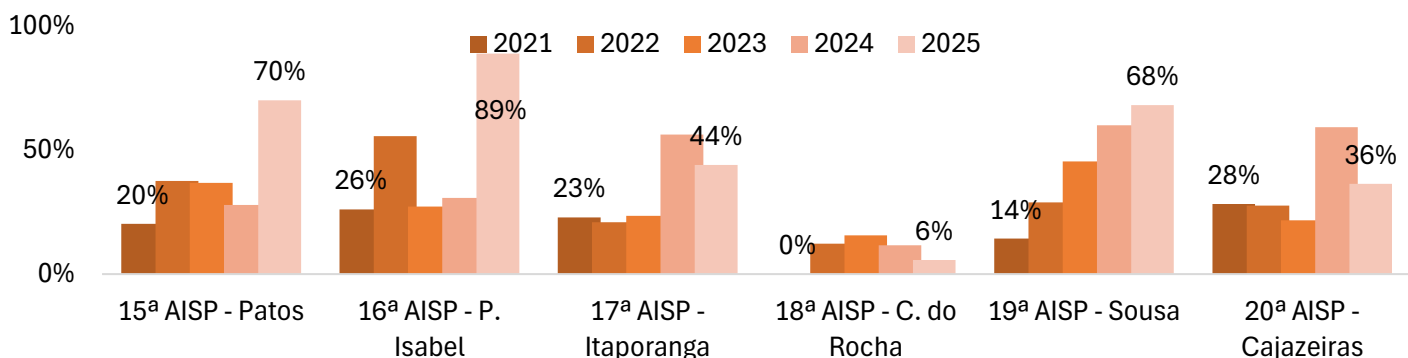

Comparativo Anual de Elucidações (ELIP) nas áreas da 4ª REISP

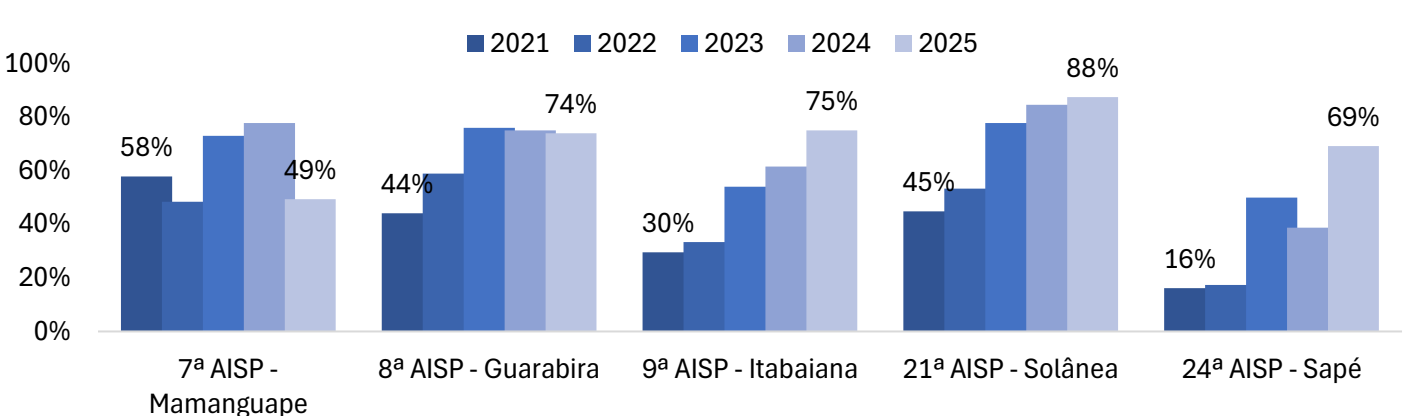

Comparativo Anual de Elucidações com Prisão (ELIP+) nas áreas da 4ª REISP

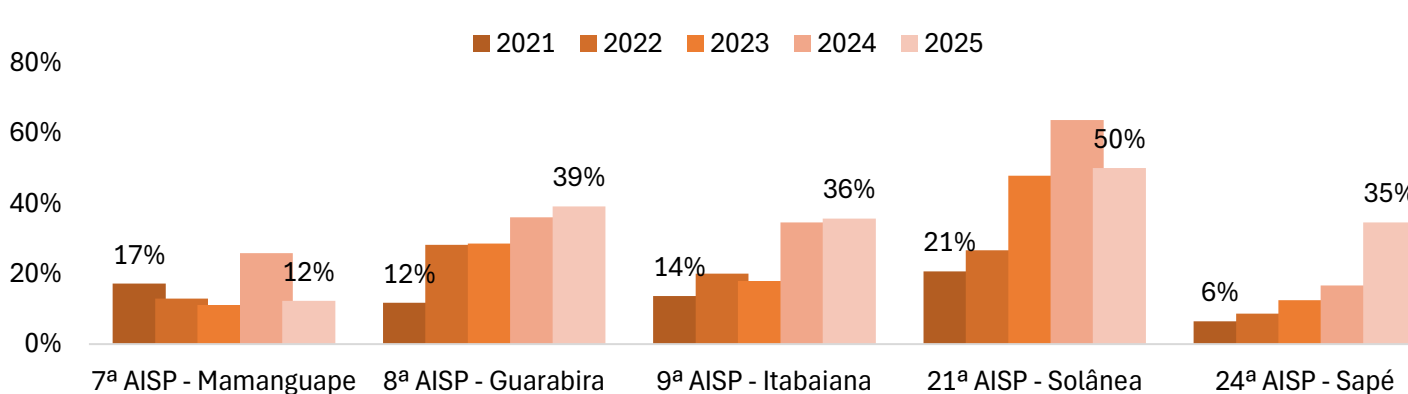



Série histórica anual de RAT na Paraíba

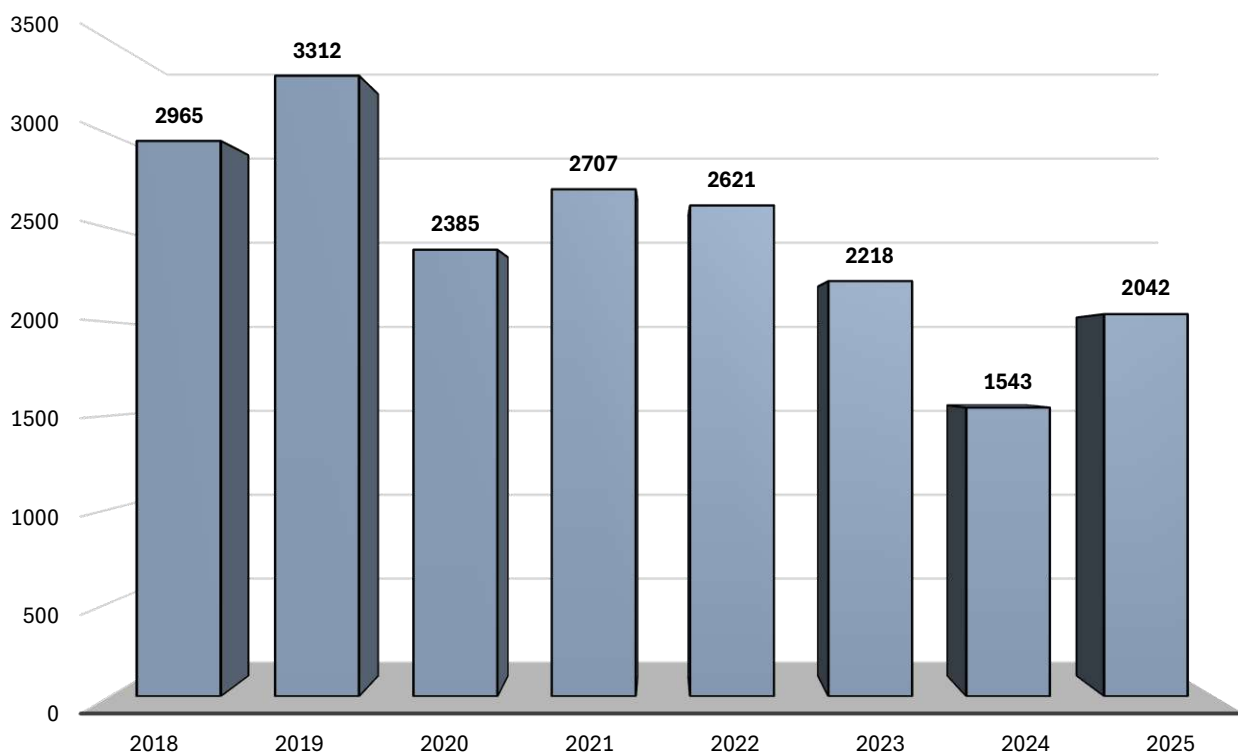

Comparativo de RAT na Paraíba em 2025 por municípios

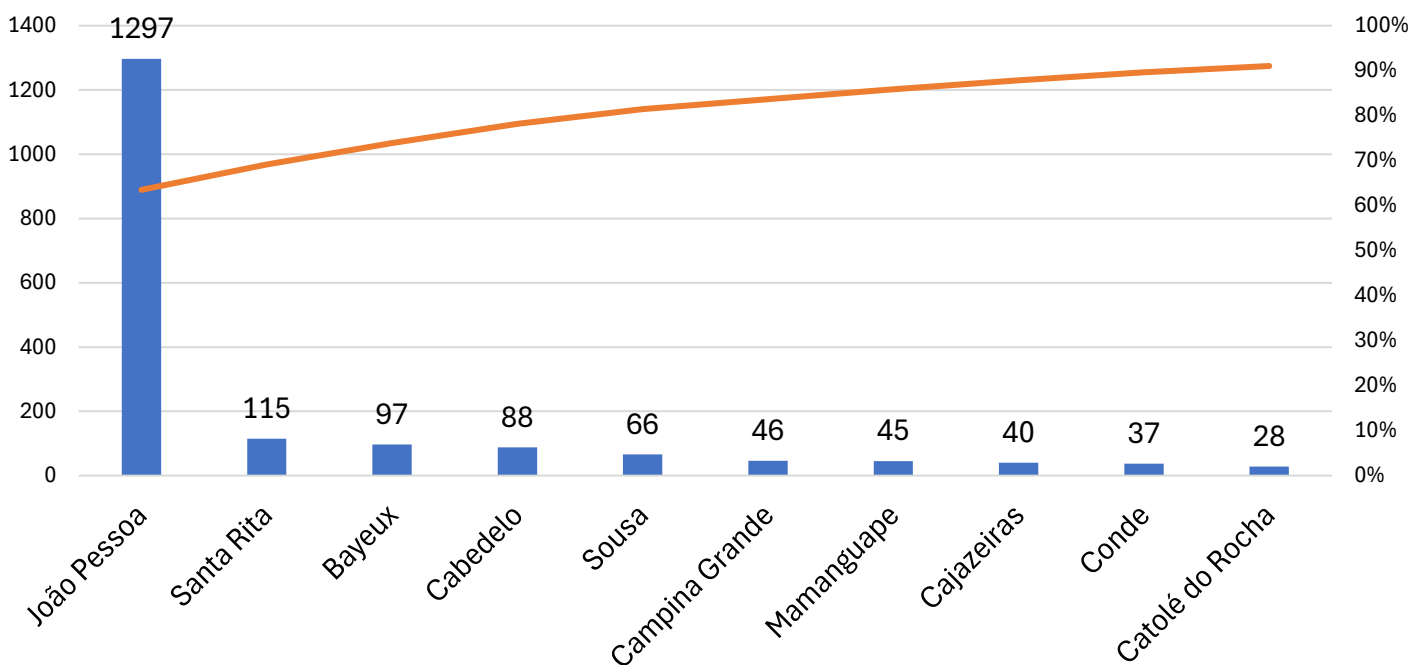



Série histórica anual de SOS-CPLI na Paraíba

■ Arma Branca ■ Arma de Fogo ■ SOS-CPLI na PB

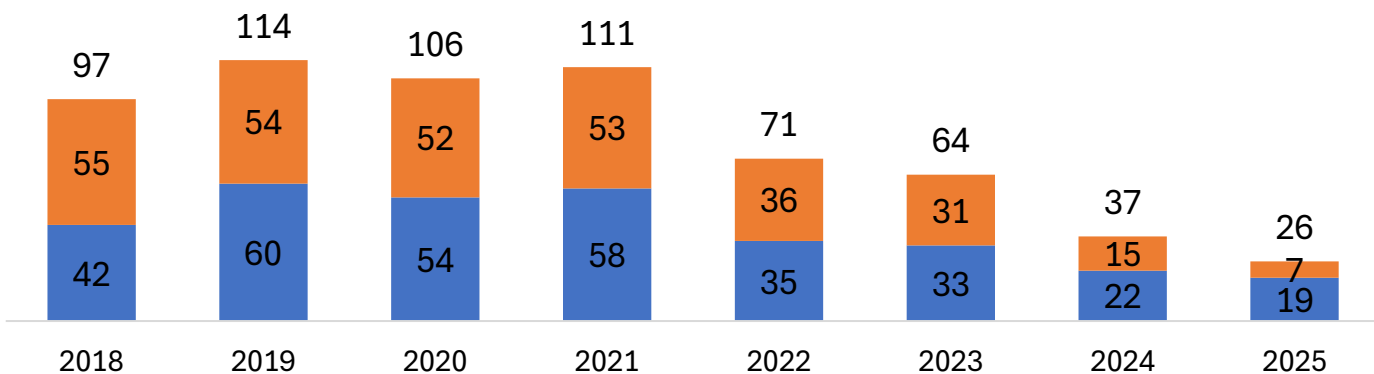

Comparativo de SOS-CPLI em 2025 na Paraíba por municípios





PIE – PRISÕES DE INTERESSE ESTRATÉGICO

Comparativo Anual de Prisões de Interesse Estratégico na Paraíba

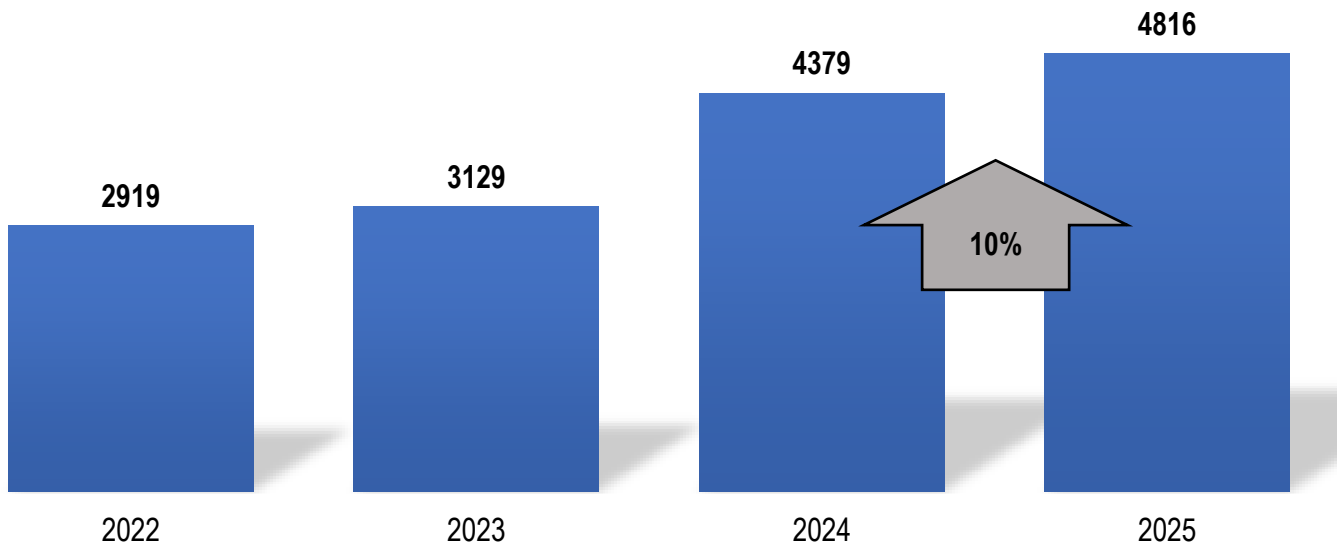

Comparativo Anual de Categorias de PIE na Paraíba por categoria de PIE

■ 2022 ■ 2023 ■ 2024 ■ 2025

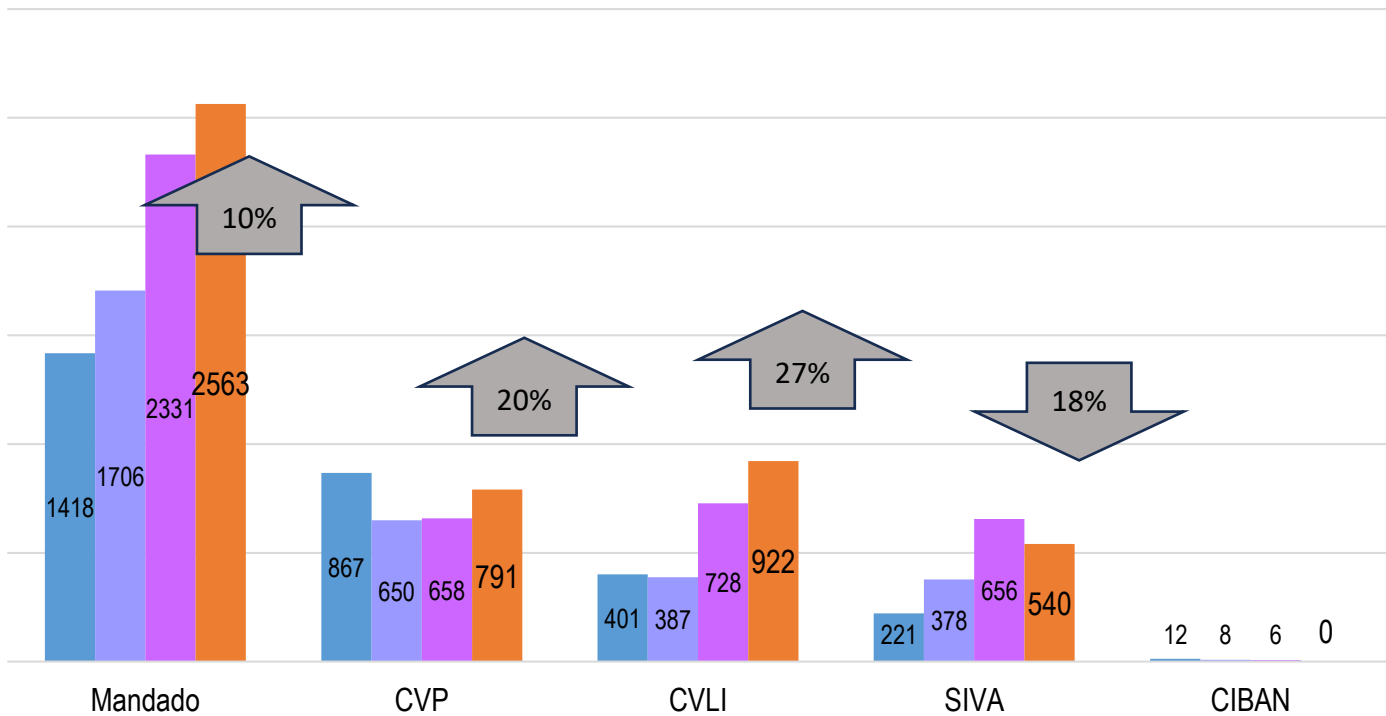



PIE – PRISÕES DE INTERESSE ESTRATÉGICO

Comparativo Anual de Categorias de PIE na Paraíba por REISP

■ 2023 ■ 2024 ■ 2025



Tabela de variação anual das prisões PIE por categoria e REISP

REISP/Categoria	2021	2022	2023	2024	2025	Varição
1ª REISP	1050	1021	1153	1581	2036	↑ 455
Mandado	405	448	638	793	1038	↑ 245
CVP	476	435	296	261	324	↑ 63
SIVA	84	66	127	295	273	↓ -22
CVLI	82	71	91	230	401	↑ 171
CIBAN	3	1	1	2	0	↓ -2
2ª REISP	871	754	738	908	1006	↑ 98
Mandado	417	411	376	445	469	↑ 24
CVP	254	192	153	154	249	↑ 95
CVLI	103	94	78	168	167	↓ -1
SIVA	83	53	124	141	121	↓ -20
CIBAN	14	4	7	0	0	↑ 0
3ª REISP	607	679	728	1056	1050	↓ -6
Mandado	215	299	399	588	595	↑ 7
CVLI	131	166	151	220	254	↑ 34
CVP	167	153	110	153	115	↓ -38
SIVA	68	55	68	91	86	↓ -5
CIBAN	26	6	0	4	0	↓ -4
4ª REISP	488	465	510	834	724	↓ -110
Mandado	203	260	293	505	461	↓ -44
CVP	132	87	91	90	103	↑ 13
CVLI	82	70	67	110	100	↓ -10
SIVA	71	47	59	129	60	↓ -69
CIBAN	0	1	0	0	0	↑ 0

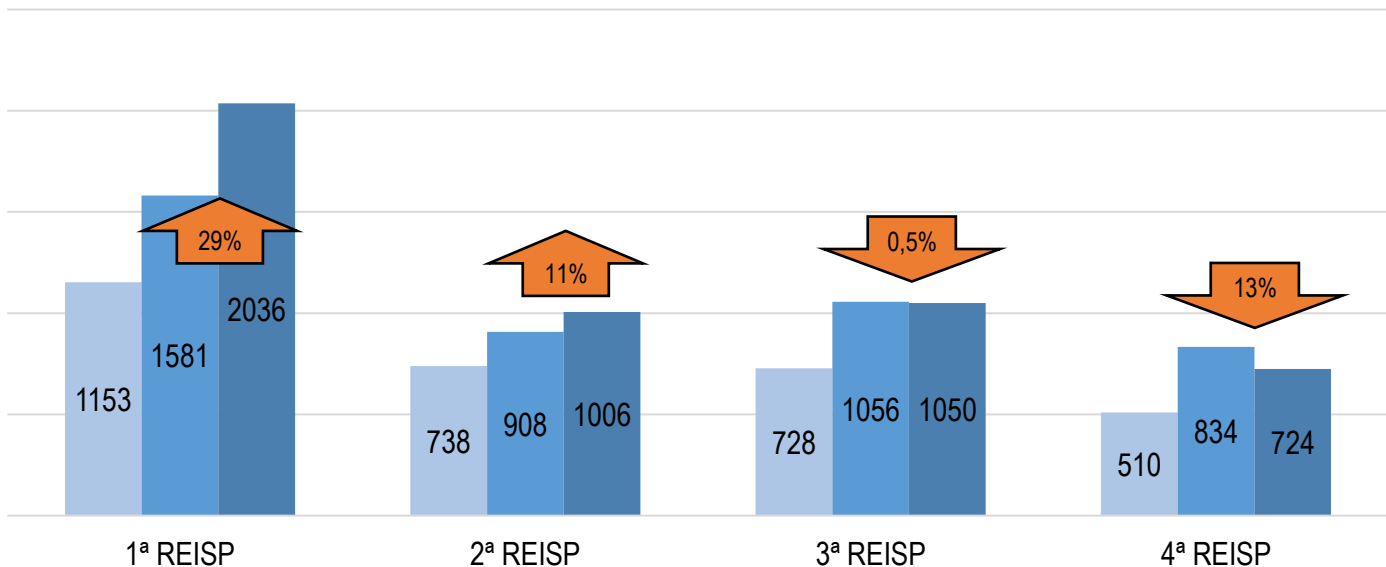

PIE - PRISÕES DE INTERESSE ESTRATÉGICO

Série histórica anual da População Carcerária e taxa de aprisionamento por grupo de 100 mil habitantes

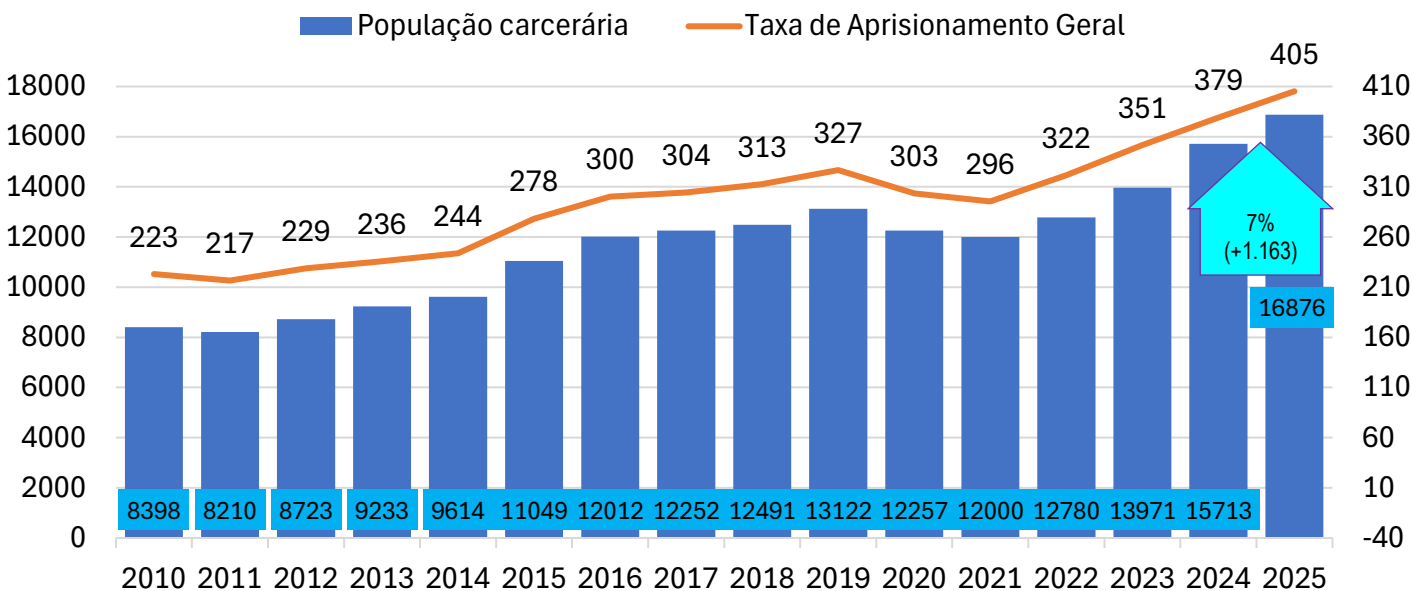

Dados Gerais por Período - Movimentação

Período: 2025/1, 2024/2, 2024/1, 2023/2, 2023/1, 2022/2, 2022/1, 2021/2, 2021/1, 2020/2, 2020/1, 2019/2, 2019/1, 2018/2, 2018/1, 2017/2, 2017/1, 2014/2

Os Períodos Correspondem aos Semestres em que Foram Realizados Ciclos de Coleta de Dados pelo SISDEPEN

Âmbito: Estadual

Execução Penal: Cella Física, Domiciliar com Monitoramento, Domiciliar sem Monitoramento

Unidade da Federação (UF): Quando Nenhuma UF Estiver Selecionada, o Painel Exibirá os Dados de Todo o Brasil

AC, AL, AM, AP, BA, CE, DF, ES, GO, MA, MG, MS, MT, PA, PB, PE, PI, PR, RJ, RN, RO, RR, RS, SC, SE, SP, TO

Tipo de movimentação: Entradas, Saídas

Quantidade de Movimentações

9.392

Quantidade de movimentações de Pessoas por Sexo

820
Feminino



8.389
Masculino

Quantidade de Movimentações de Entradas e Saídas por Semestre - Histórico



*valores para o ano com os dados atualizados até dez/2025



PIE - PRISÕES DE INTERESSE ESTRATÉGICO

Série Histórica Anual da População Carcerária na Paraíba por regime

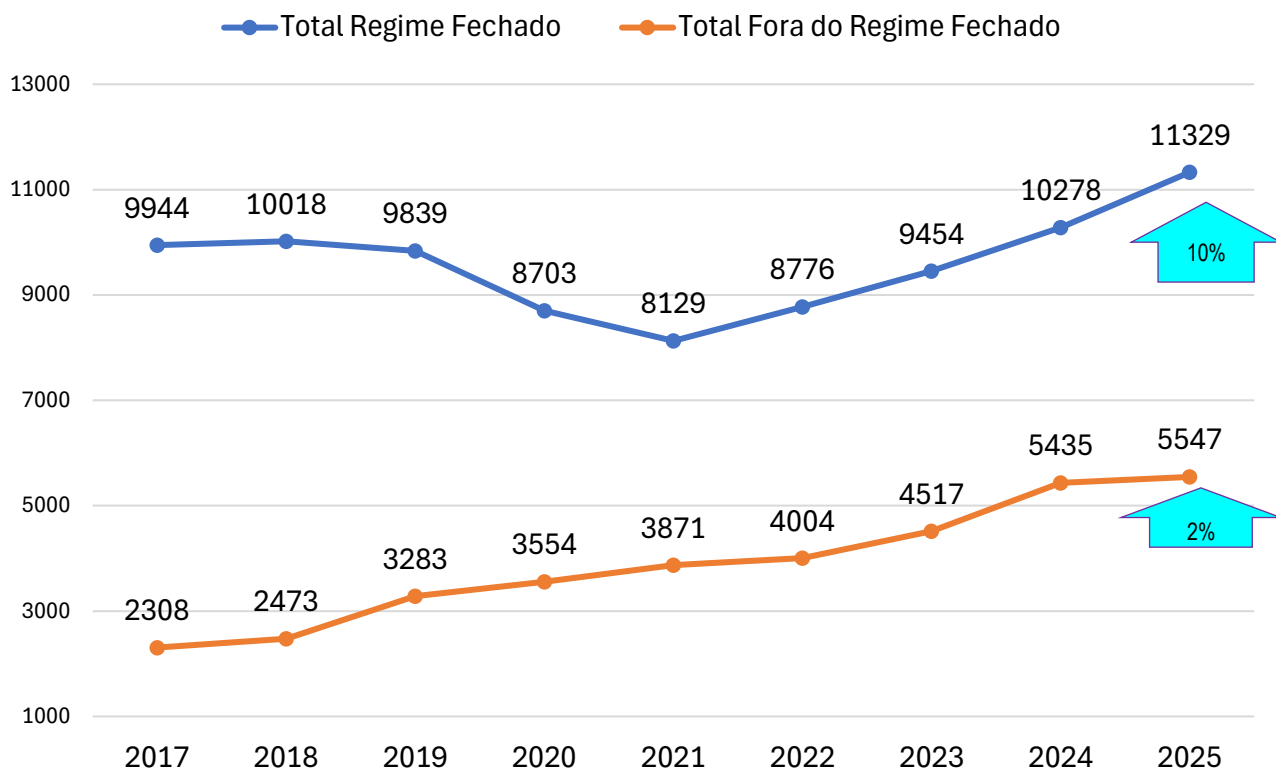

Série histórica da População Carcerária* na Paraíba por Regime

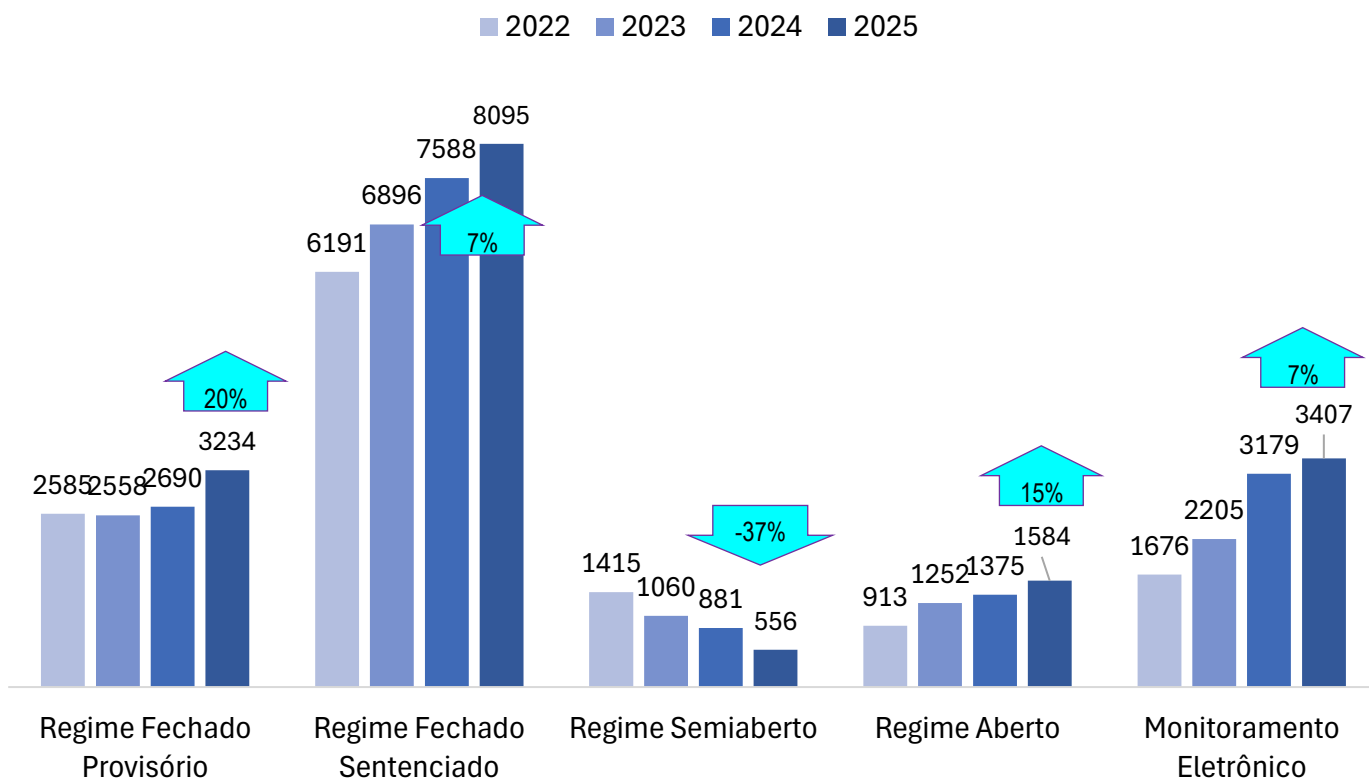

*verificado em dezembro de cada ano



PIE - PRISÕES DE INTERESSE ESTRATÉGICO

Série Histórica Anual da População Prisional na Paraíba por tipo penal sentenciado

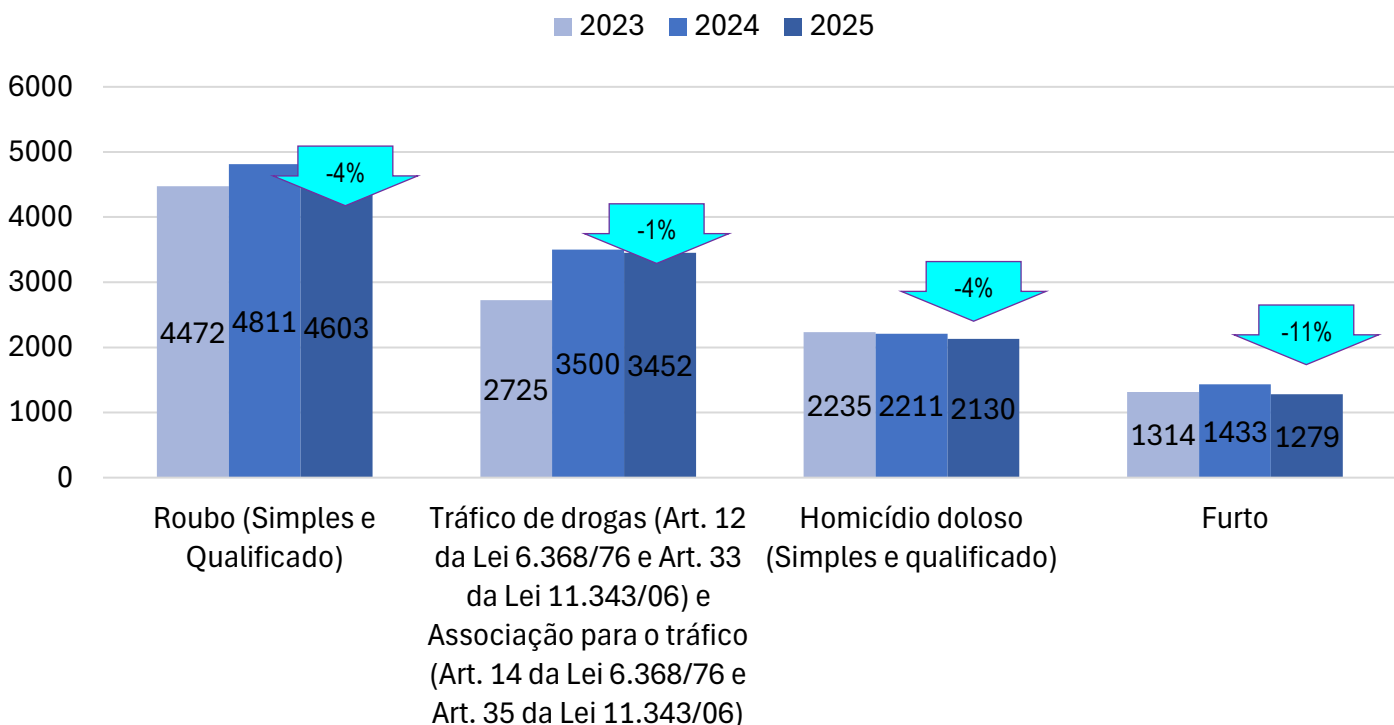

Série Histórica Anual da População Prisional na Paraíba por tipo penal sentenciado

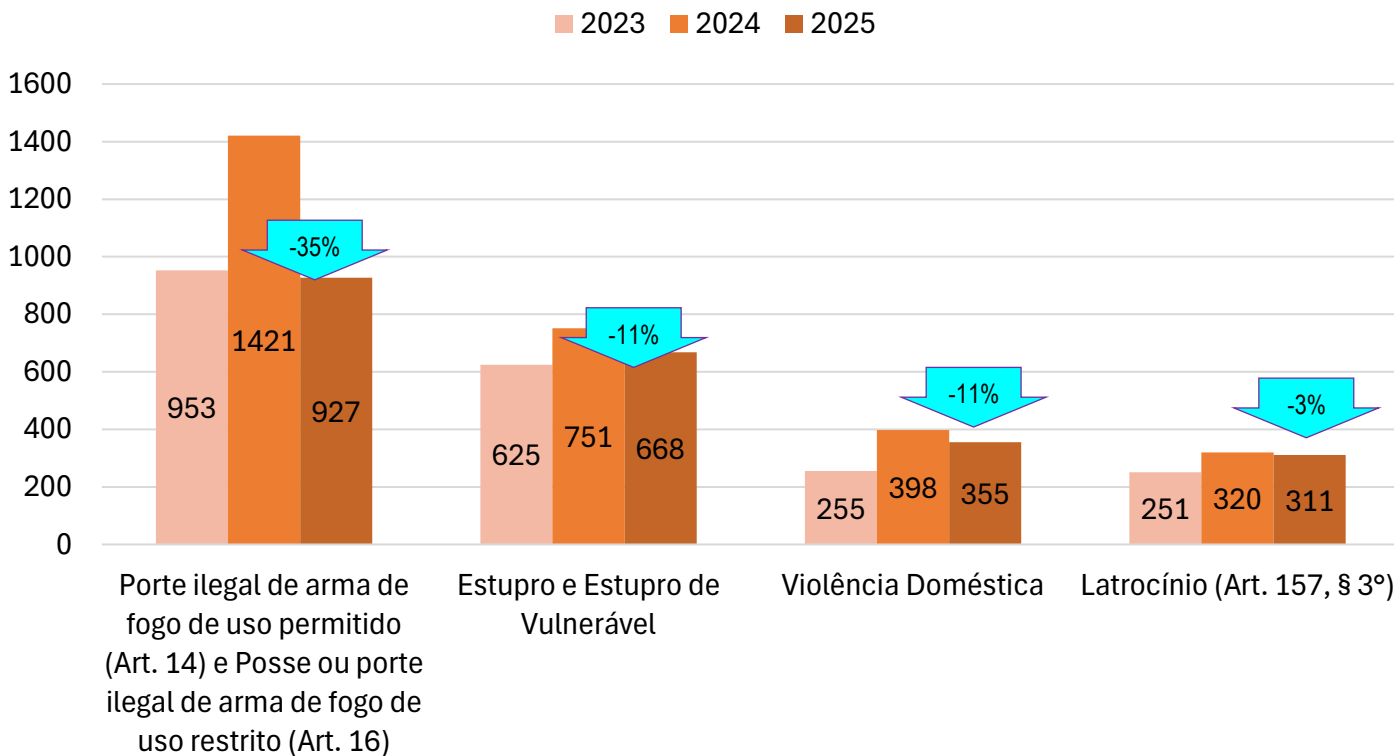

OBS: verificado em dezembro de cada ano e em junho para 2025



ANUÁRIO 2025
SEGURANÇA COM RESULTADO

-37%

EM 7 ANOS

REDUÇÃO DE ASSASSINATOS

2.611 vidas preservadas no período

SECRETARIA DE ESTADO
DA SEGURANÇA E
DA DEFESA SOCIAL



GOVERNO
DA PARAIBA

ANUÁRIO 2025
SEGURANÇA COM RESULTADO

CRIMES CONTRA A VIDA

-4%
CVLI

-8,5%
Tentativas de
homicídio

-2,8%
Tentativas de
feminicídio



SECRETARIA DE ESTADO
DA SEGURANÇA E
DA DEFESA SOCIAL



GOVERNO
DA PARAIBA

ANUÁRIO 2025
SEGURANÇA COM RESULTADO



81

idades
sem CVLI

CVLI: Crimes Violentos Letais Intencionais

5,9 CVLI por 100mil hab.
em Queimadas

7,0 CVLI por 100mil hab.
em Campina Grande

6,7 CVLI por 100mil hab.
em Guarabira

10,0 CVLI por 100mil hab.
em Sousa

SECRETARIA DE ESTADO
DA SEGURANÇA E
DA DEFESA SOCIAL



GOVERNO
DA PARAIBA

ANUÁRIO 2025
SEGURANÇA COM RESULTADO



23,2

Taxa de CVLI por grupo
de 100 mil/hab em 2025

Segunda menor taxa da série histórica
e abaixo da média regional

-19%

Redução de CVLI acumulada
na região do sertão (3ª REISP)
desde 2018

-57%

Redução de CVLI acumulada
na região de Campina Grande
desde 2018

-14%

Redução de CVLI acumulada
na região do Brejo (4ª REISP)
desde 2018

SECRETARIA DE ESTADO
DA SEGURANÇA E
DA DEFESA SOCIAL



GOVERNO
DA PARAIBA





ANUÁRIO 2025
SEGURANÇA COM RESULTADO

4.264

veículos recuperados e devolvidos aos proprietários



SECRETARIA DE ESTADO DA SEGURANÇA E DA DEFESA SOCIAL GOVERNO DA PARAIBA

ANUÁRIO 2025
SEGURANÇA COM RESULTADO

3.695

armas de fogo apreendidas

44.597

munições apreendidas

SECRETARIA DE ESTADO DA SEGURANÇA E DA DEFESA SOCIAL GOVERNO DA PARAIBA

ANUÁRIO 2025
SEGURANÇA COM RESULTADO

15 mil

PRISÕES EM 2025

4.816 prisões por crimes graves

SECRETARIA DE ESTADO DA SEGURANÇA E DA DEFESA SOCIAL GOVERNO DA PARAIBA

ANUÁRIO 2025
SEGURANÇA COM RESULTADO

4,6

TONELADAS

de drogas retiradas de circulação

(+114% em relação a 2024)

SECRETARIA DE ESTADO DA SEGURANÇA E DA DEFESA SOCIAL GOVERNO DA PARAIBA



ANUÁRIO 2025
SEGURANÇA COM RESULTADO

Redução de 83,3%

NOS CRIMES CONTRA INSTITUIÇÕES FINANCEIRAS

Apenas
1 ocorrência
no ano

SECRETARIA DE ESTADO
DA SEGURANÇA E
DA DEFESA SOCIAL



GOVERNO
DA PARAIBA



ANUÁRIO 2025
SEGURANÇA COM RESULTADO

CRIMES PATRIMONIAIS

▼ **18,3%**
Roubos em
geral

▼ **3,3%**
Roubos a
estabelecimentos
comerciais

▼ **23,1%**
Roubos a
pessoas

SECRETARIA DE ESTADO
DA SEGURANÇA E
DA DEFESA SOCIAL



GOVERNO
DA PARAIBA

ANUÁRIO 2025
SEGURANÇA COM RESULTADO

70%

de elucidação de assassinatos

SECRETARIA DE ESTADO
DA SEGURANÇA E
DA DEFESA SOCIAL



GOVERNO
DA PARAIBA





REFERÊNCIAS E AGRADECIMENTOS

<https://www.ibge.gov.br/>

https://www.gov.br/mj/pt-br/assuntos/sua-seguranca/seguranca-publica/estatistica/dados_nacionais_de_seguranca_publica

<https://forumseguranca.org.br/>

<https://www.gov.br/senappen/pt-br/servicos/sisdepen>

<https://paraiba.pb.gov.br/diretas/secretaria-da-seguranca-e-defesa-social/>

<https://sites.google.com/view/anuariosesds/>

<https://paraiba.pb.gov.br/diretas/secretaria-de-administracao-penitenciaria>

<https://detran.pb.gov.br/>

<https://www.cnj.jus.br/>

Agradecimentos pelo fornecimento de dados:

UECAD - Unidade de Estatística e Análise de Dados da Polícia Civil da Paraíba;

Centros Integrados de Comando e Controle de João Pessoa, Campina Grande e Patos;

Estado Maior da Polícia Militar da Paraíba ;

Estado Maior Estratégico do Corpo de Bombeiros Militar.

Instituto de Polícia Científica da PCPB.



 **@sesdsgovpb**

 **@pmpboficial**

 **@pcparaiba**

 **@bombeiomilitarpb**

 **@detrangovpb**



SECRETARIA DE ESTADO
DA SEGURANÇA E
DEFESA SOCIAL



GOVERNO
DA PARAÍBA

